



Mappatura dei luoghi sensibili

Modalità applicative del divieto alle sale scommesse e alla nuova installazione di apparecchi per gioco d'azzardo lecito.

Legge Regionale N. 5 del 04/07/2013 e Delibera G.R. N.831 del 12/06/2017

Elaborato gestionale

Tavola **16**

VILLANOVA - S. MARCO

Rapporto 1:10.000

LEGENDA LUOGHI SENSIBILI

- CINEMA - TEATRI
- LUOGHI DI AGGREGAZIONE GIOVANILI
- SITI UNESCO
- LUOGHI DI CULTO
- CENTRI SPORTIVI
- ISTITUTI SCOLASTICI
- STRUTTURE OPERANTI IN AMBITO SANITARIO E SOCIO SANITARIO
- ORATORI
- LUOGHI SENSIBILI DI PROGETTO

AREA DI RISPETTO

- DISTANZA**
- 500 metri
 - 300 metri

QUADRO D'UNIONE

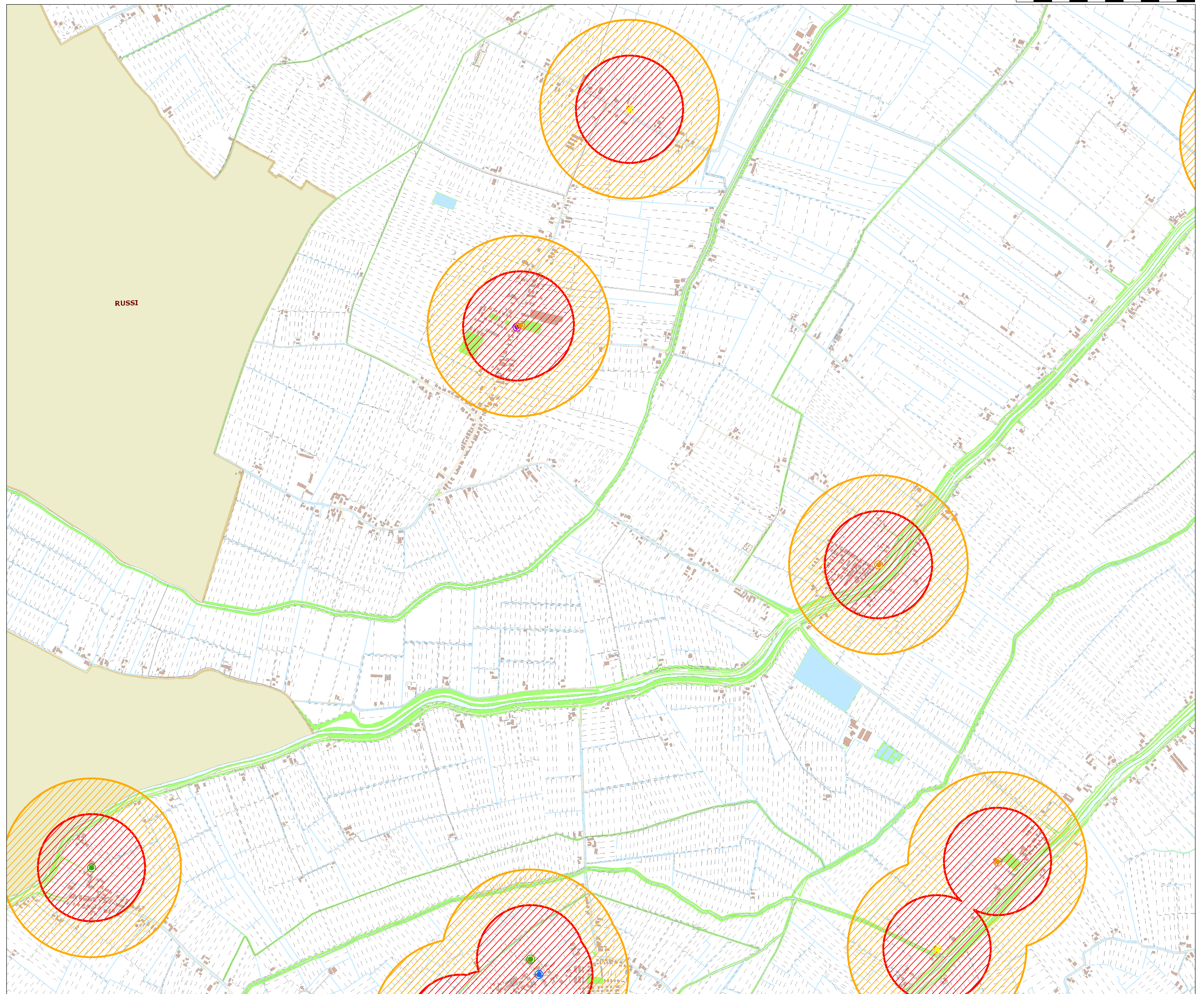
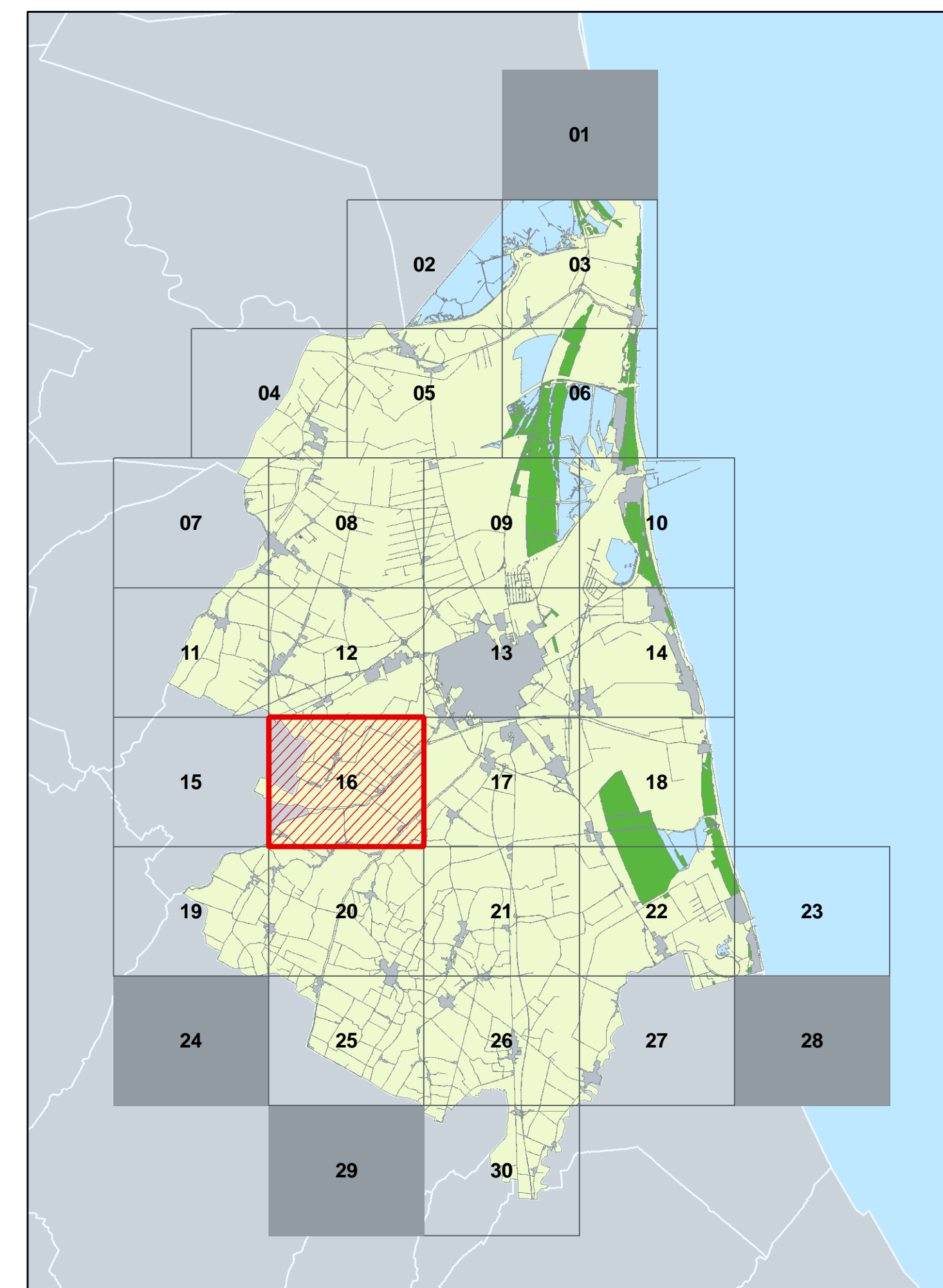



Mappatura dei luoghi sensibili

Modalità applicative del divieto alle sale scommesse e alla nuova installazione di apparecchi per gioco d'azzardo lecito.

Legge Regionale N. 5 del 04/07/2013 e Delibera G.R. N.831 del 12/06/2017

Elaborato gestionale

Tavola **17**

CLASSE

Rapporto 1:10.000

LEGENDA LUOGHI SENSIBILI

- CINEMA - TEATRI
- LUOGHI DI AGGREGAZIONE GIOVANILI
- SITI UNESCO
- LUOGHI DI CULTO
- CENTRI SPORTIVI
- ISTITUTI SCOLASTICI
- STRUTTURE OPERANTI IN AMBITO SANITARIO E SOCIO SANITARIO
- ORATORI
- LUOGHI SENSIBILI DI PROGETTO

AREA DI RISPETTO

DISTANZA

500 metri

300 metri

QUADRO D'UNIONE

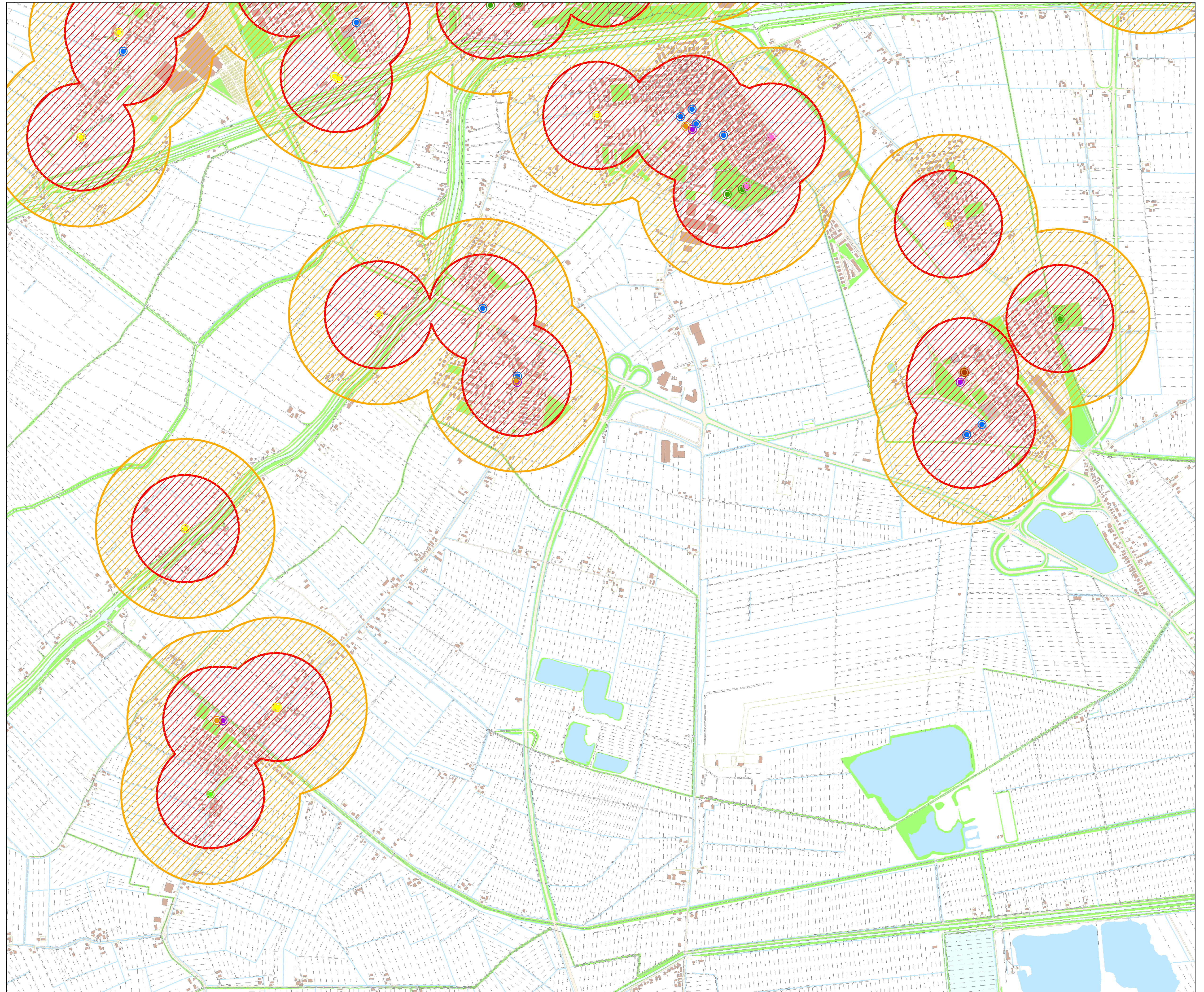
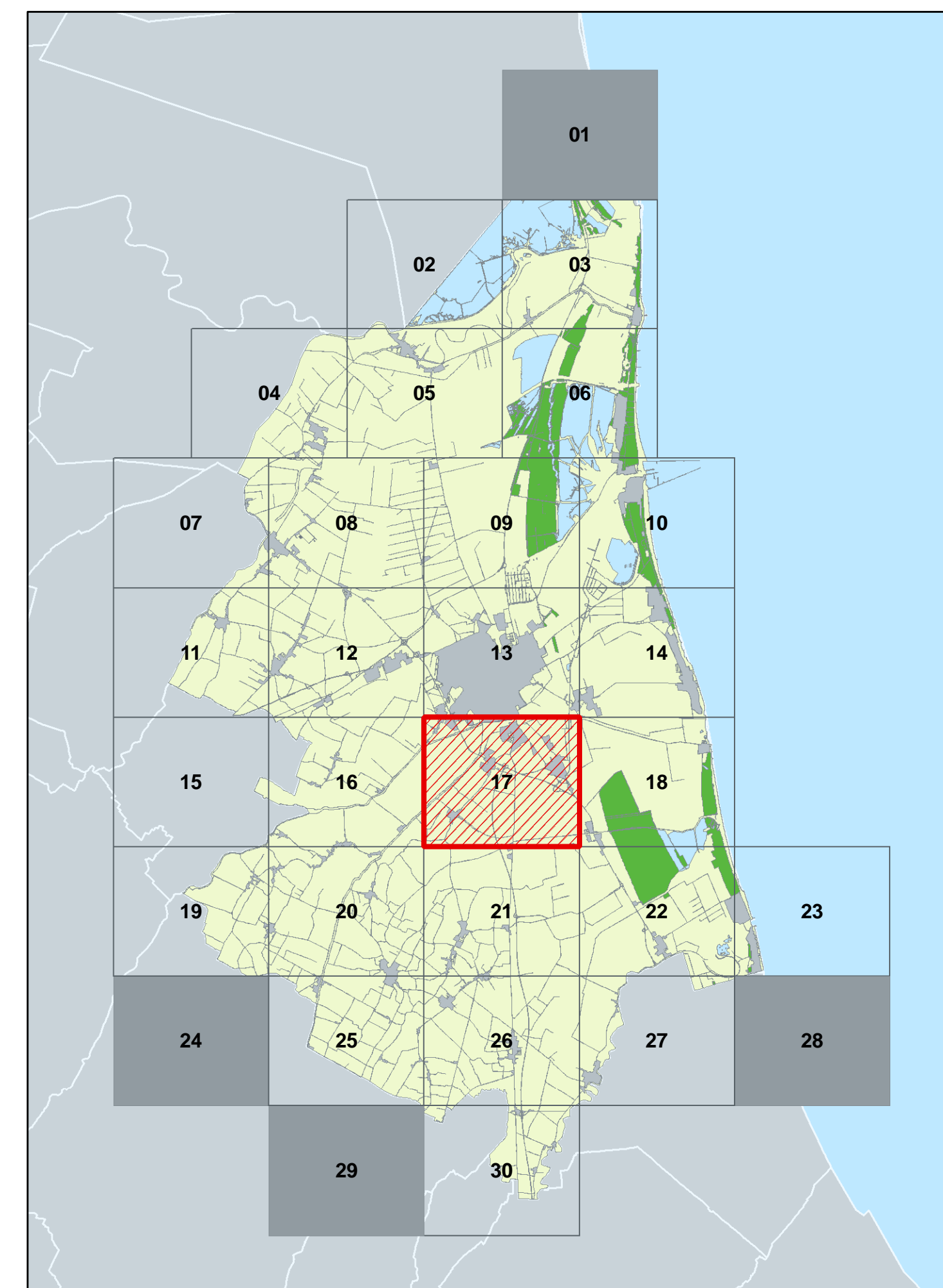



Mappatura dei luoghi sensibili

Modalità applicative del divieto alle sale scommesse e alla nuova installazione di apparecchi per gioco d'azzardo lecito.

Legge Regionale N. 5 del 04/07/2013 e Delibera G.R. N.831 del 12/06/2017

Elaborato gestionale

Tavola **18**

LIDO DI DANTE

Rapporto 1:10.000

LEGENDA LUOGHI SENSIBILI

- CINEMA - TEATRI
- LUOGHI DI AGGREGAZIONE GIOVANILI
- SITI UNESCO
- LUOGHI DI CULTO
- CENTRI SPORTIVI
- ISTITUTI SCOLASTICI
- STRUTTURE OPERANTI IN AMBITO SANITARIO E SOCIO SANITARIO
- ORATORI
- LUOGHI SENSIBILI DI PROGETTO

AREA DI RISPETTO

DISTANZA

- 500 metri
- 300 metri

QUADRO D'UNIONE

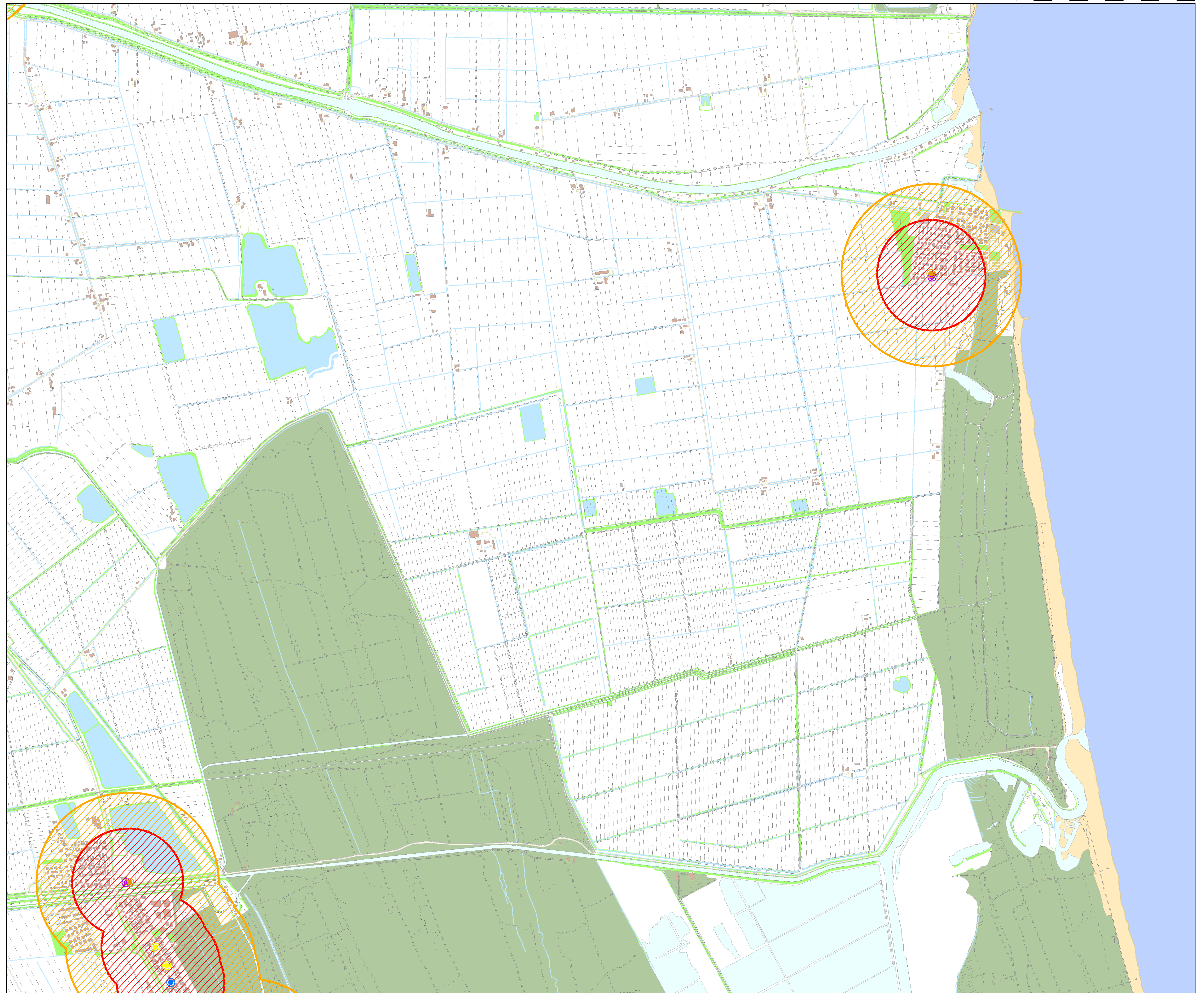
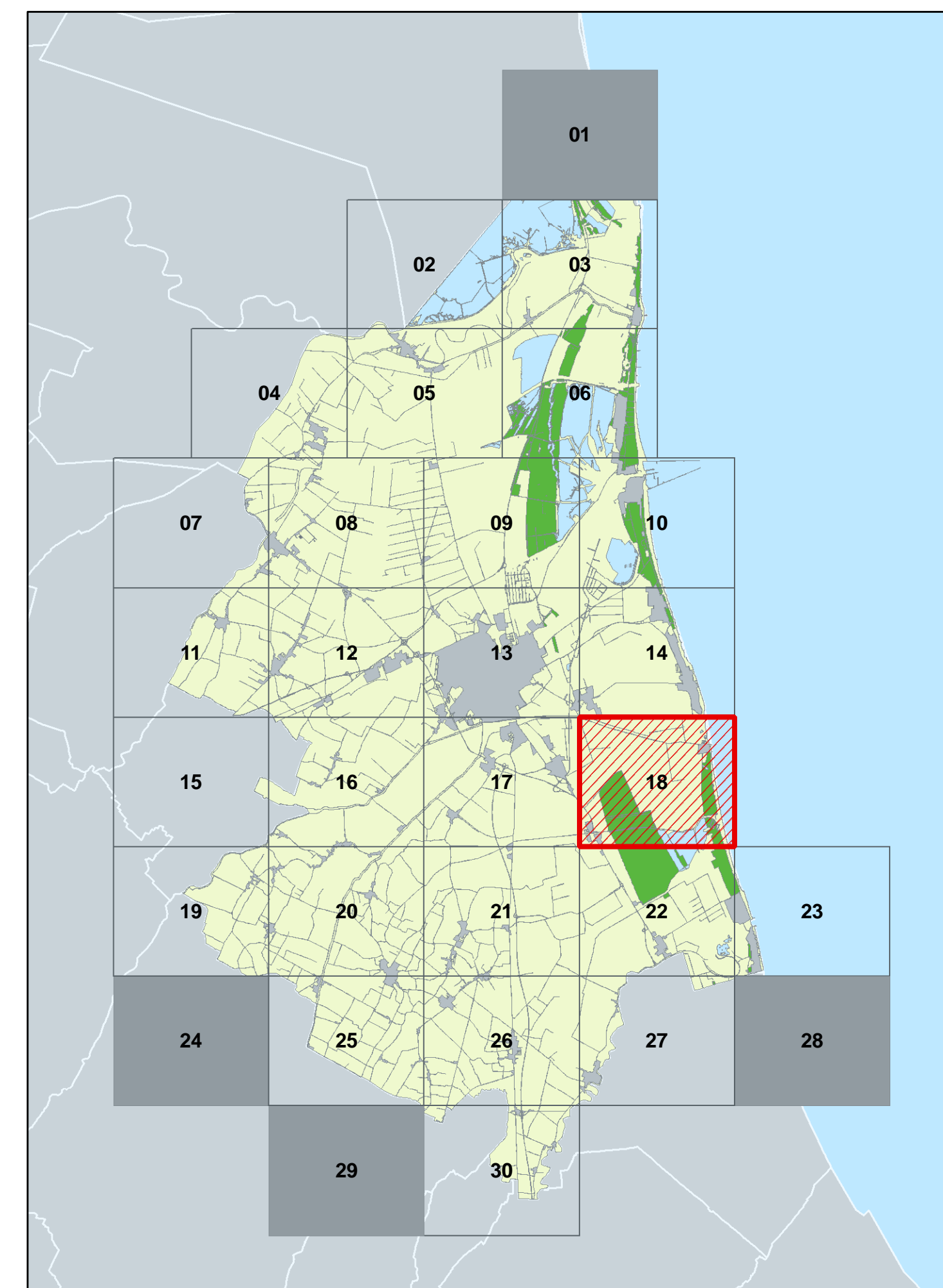



Mappatura dei luoghi sensibili

Modalità applicative del divieto alle sale scommesse e alla nuova installazione di apparecchi per gioco d'azzardo lecito.

Legge Regionale N. 5 del 04/07/2013 e Delibera G.R. N.831 del 12/06/2017

Elaborato gestionale

Tavola **19**
FILETTO
Rapporto 1:10.000

LEGENDA LUOGHI SENSIBILI

- CINEMA - TEATRI
- LUOGHI DI AGGREGAZIONE GIOVANILI
- SITI UNESCO
- LUOGHI DI CULTO
- CENTRI SPORTIVI
- ISTITUTI SCOLASTICI
- STRUTTURE OPERANTI IN AMBITO SANITARIO E SOCIO SANITARIO
- ORATORI
- LUOGHI SENSIBILI DI PROGETTO

AREA DI RISPETTO

- DISTANZA**
- 500 metri
 - 300 metri

QUADRO D'UNIONE

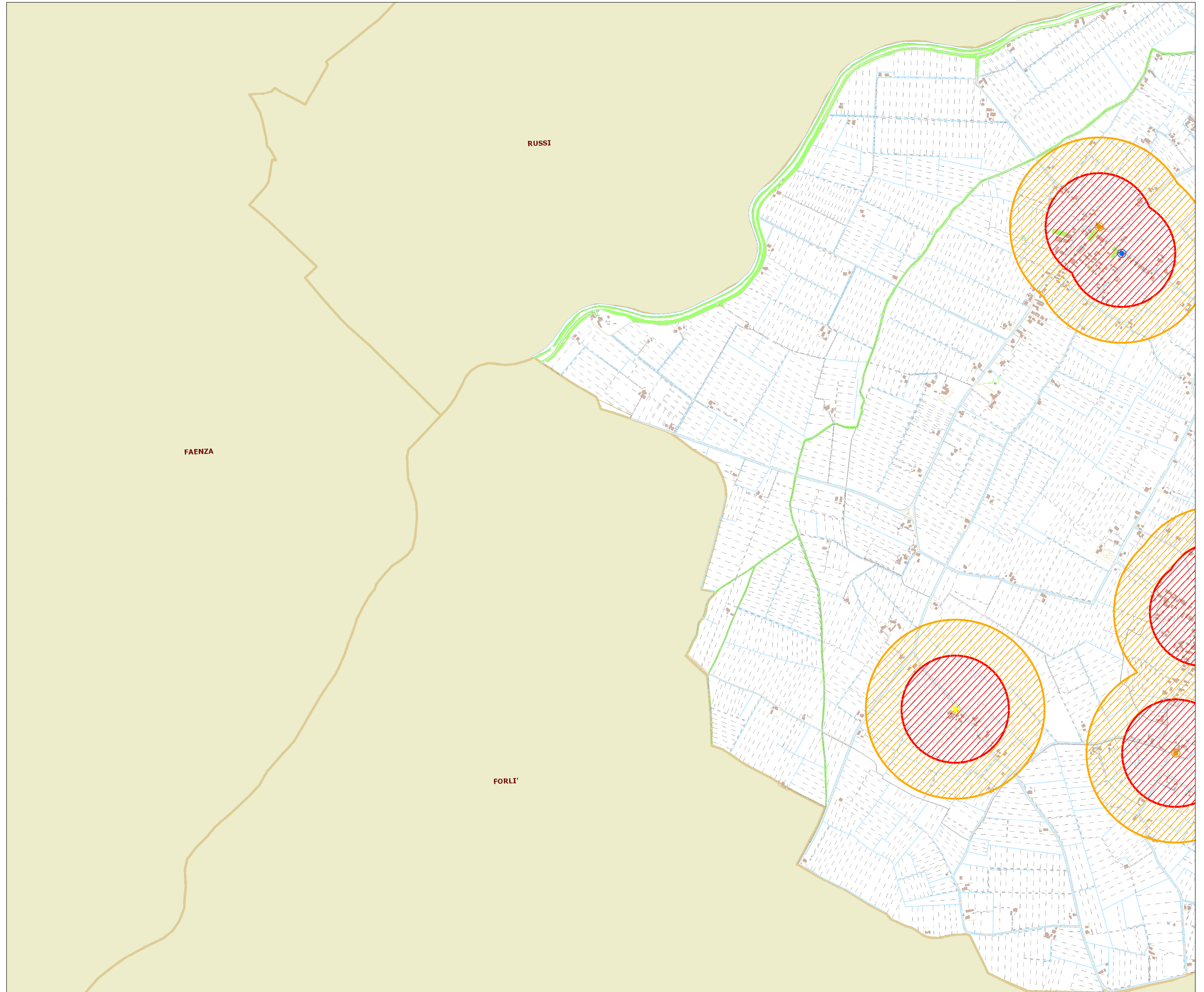
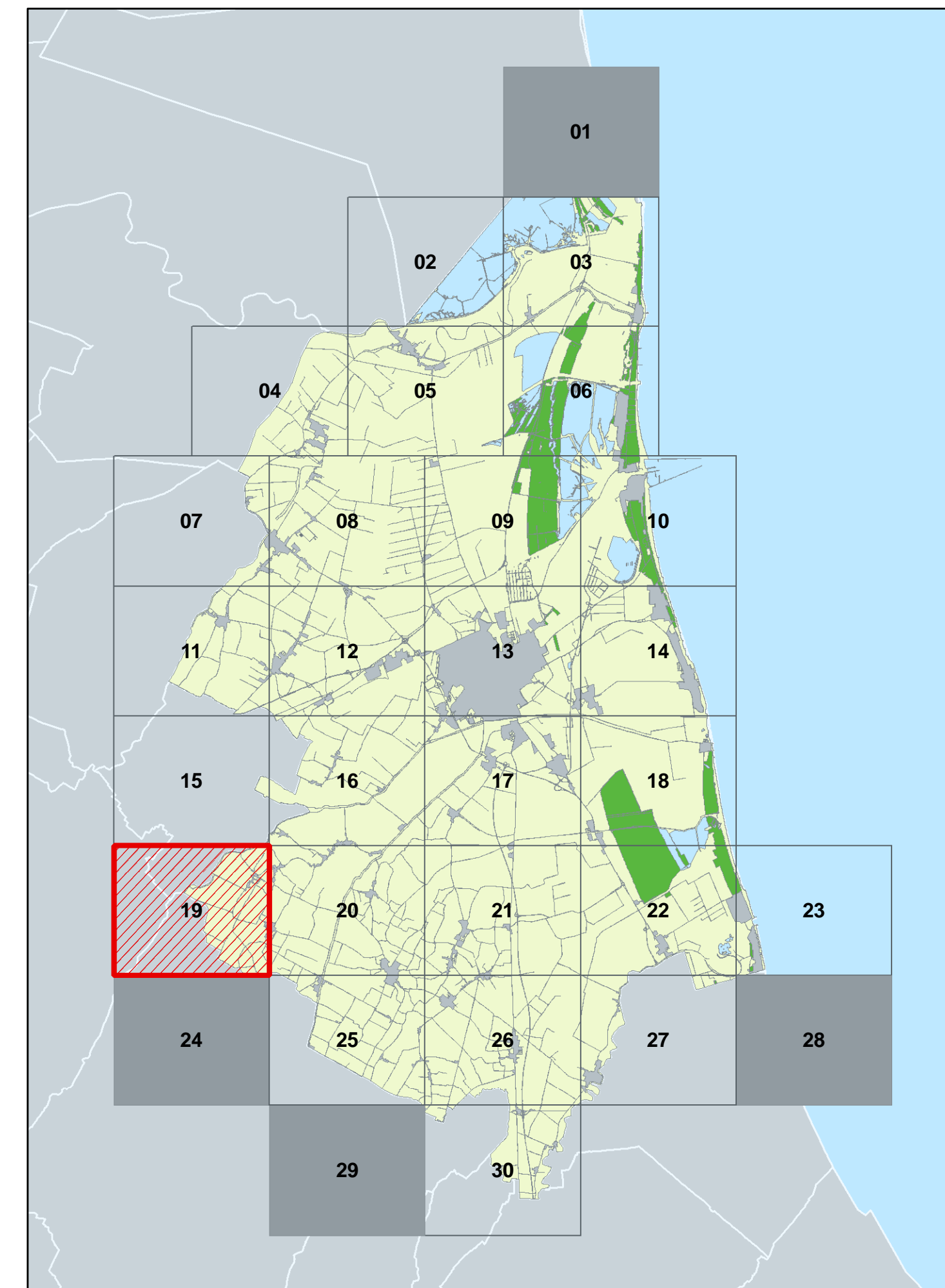



Mappatura dei luoghi sensibili

Modalità applicative del divieto alle sale scommesse e alla nuova installazione di apparecchi per gioco d'azzardo lecito.

Legge Regionale N. 5 del 04/07/2013 e Delibera G.R. N.831 del 12/06/2017

Elaborato gestionale

Tavola **20**
RONCALCECI
Rapporto 1:10.000

LEGENDA LUOGHI SENSIBILI

- CINEMA - TEATRI
- LUOGHI DI AGGREGAZIONE GIOVANILI
- SITI UNESCO
- LUOGHI DI CULTO
- CENTRI SPORTIVI
- ISTITUTI SCOLASTICI
- STRUTTURE OPERANTI IN AMBITO SANITARIO E SOCIO SANITARIO
- ORATORI
- ▲ LUOGHI SENSIBILI DI PROGETTO

AREA DI RISPETTO

- DISTANZA**
- 500 metri
 - 300 metri

QUADRO D'UNIONE

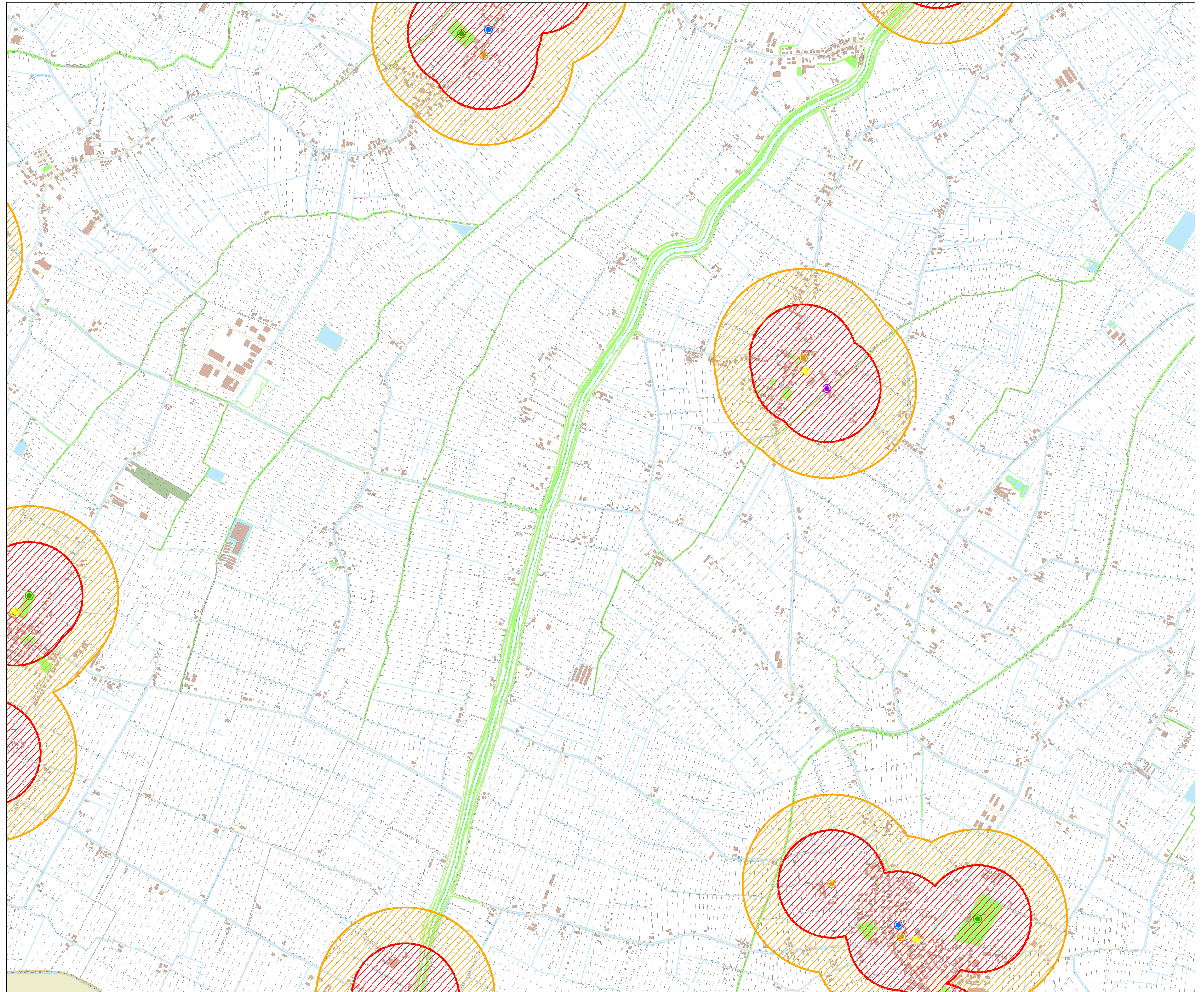
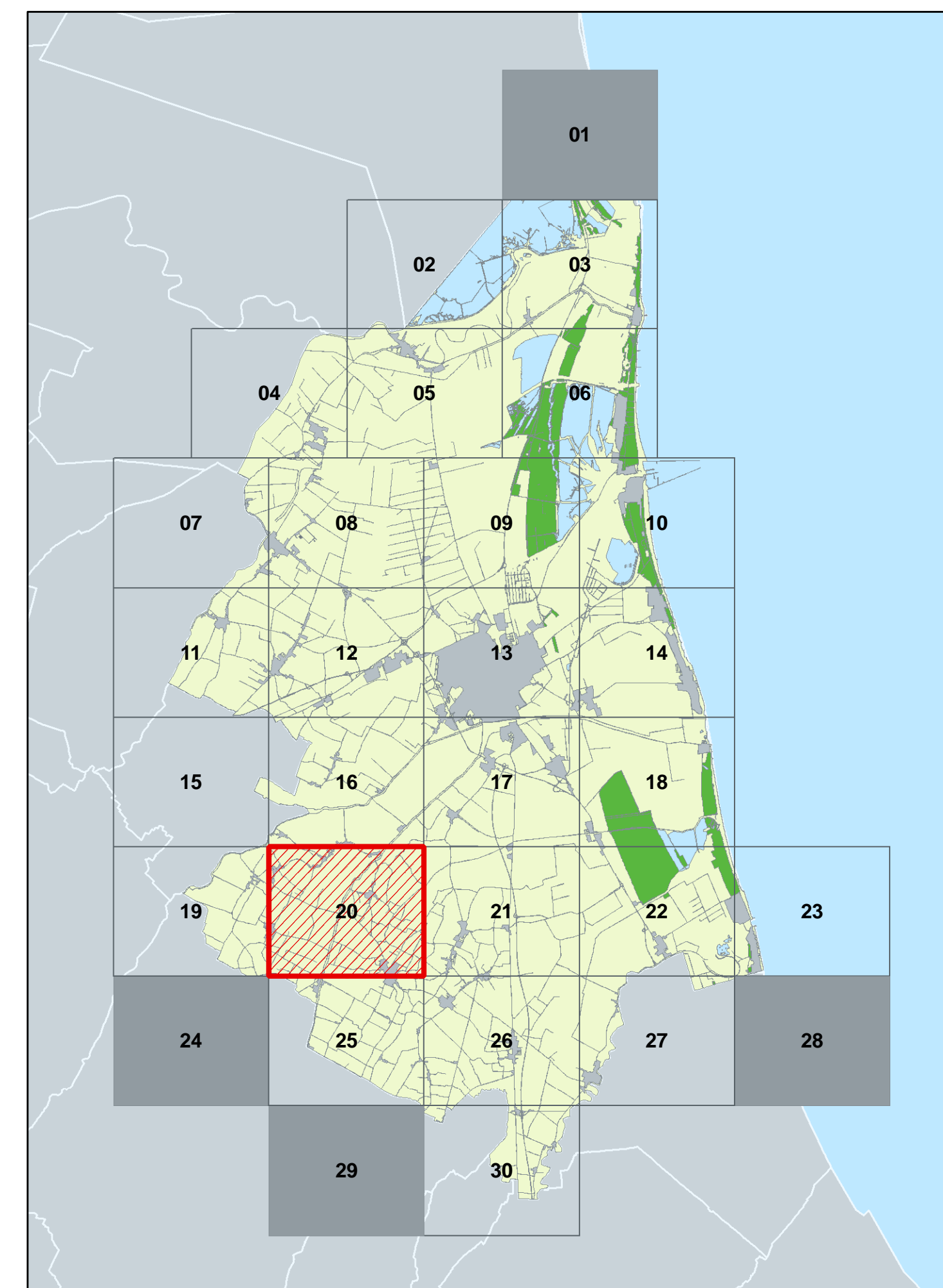



Mappatura dei luoghi sensibili

Modalità applicative del divieto alle sale scommesse e alla nuova installazione di apparecchi per gioco d'azzardo lecito.

Legge Regionale N. 5 del 04/07/2013 e Delibera G.R. N.831 del 12/06/2017

Elaborato gestionale

Tavola **21**

SANTO STEFANO

Rapporto 1:10.000

LEGENDA LUOGHI SENSIBILI

- CINEMA - TEATRI
- LUOGHI DI AGGREGAZIONE GIOVANILI
- SITI UNESCO
- LUOGHI DI CULTO
- CENTRI SPORTIVI
- ISTITUTI SCOLASTICI
- STRUTTURE OPERANTI IN AMBITO SANITARIO E SOCIO SANITARIO
- ORATORI
- LUOGHI SENSIBILI DI PROGETTO

AREA DI RISPETTO

- DISTANZA**
- 500 metri
 - 300 metri

QUADRO D'UNIONE

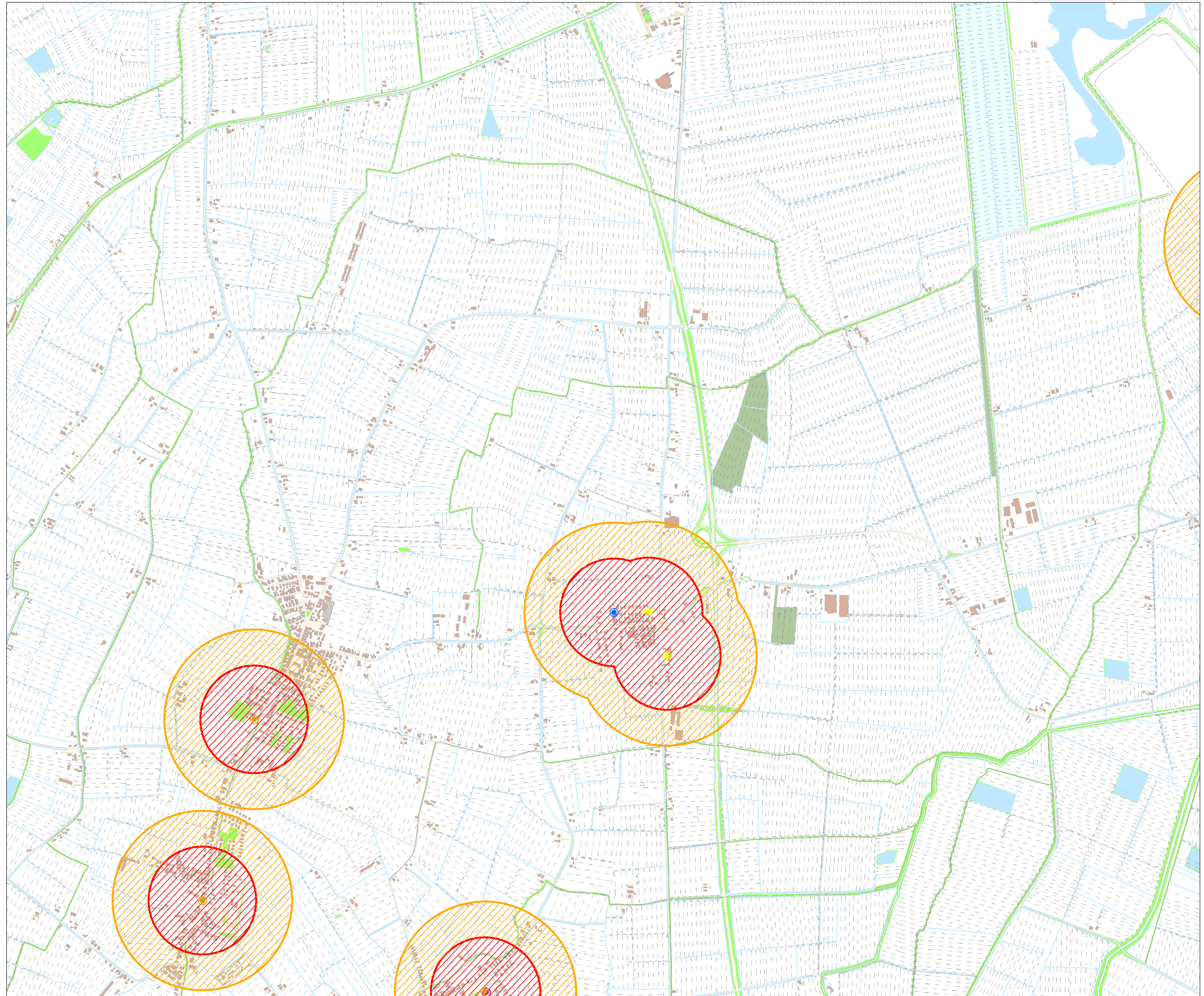
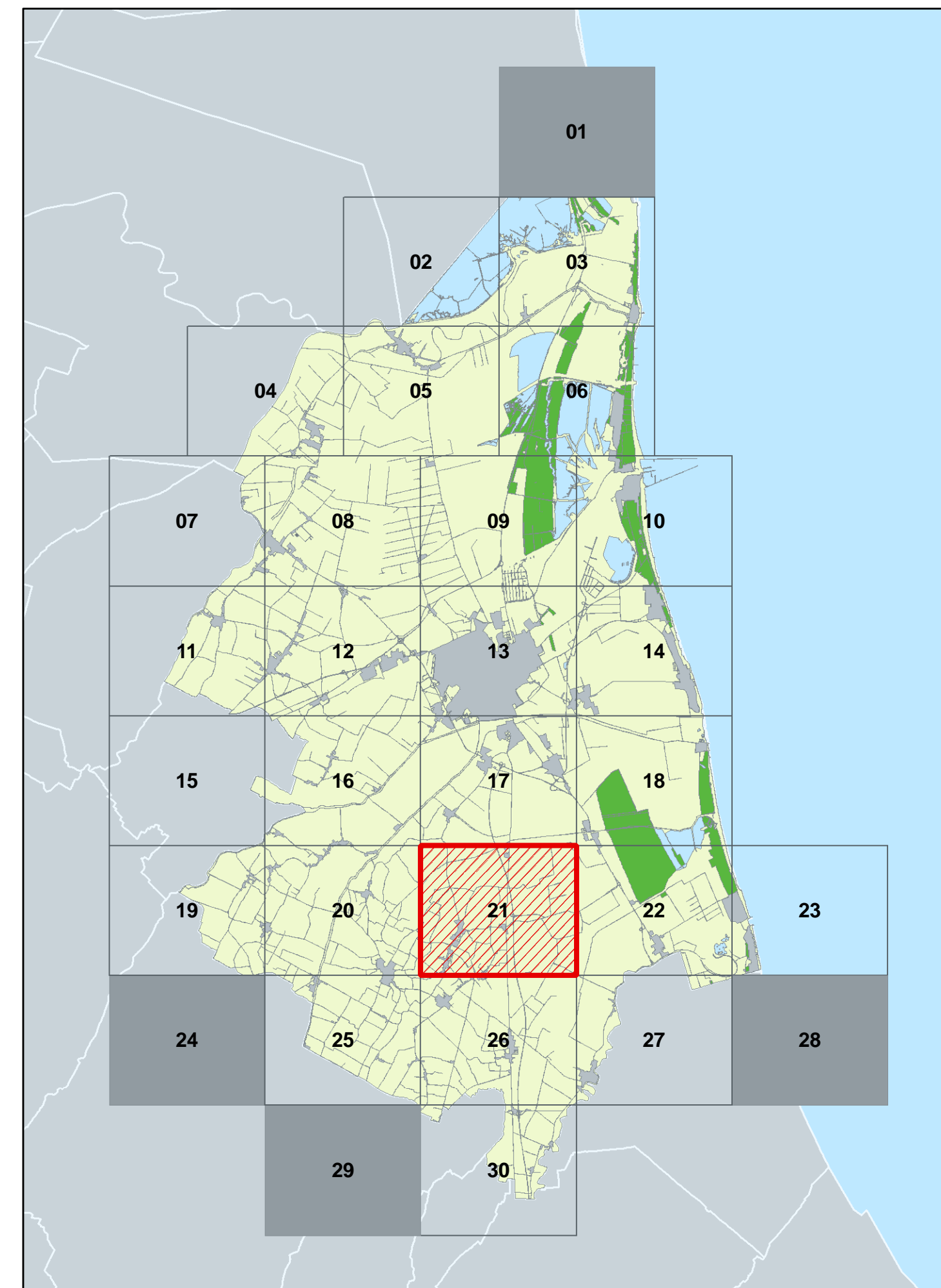



Mappatura dei luoghi sensibili

Modalità applicative del divieto alle sale scommesse e alla nuova installazione di apparecchi per gioco d'azzardo lecito.

Legge Regionale N. 5 del 04/07/2013 e Delibera G.R. N.831 del 12/06/2017

Elaborato gestionale

Tavola **22**

SAVIO DI RAVENNA

Rapporto 1:10.000

LEGENDA LUOGHI SENSIBILI

- CINEMA - TEATRI
- LUOGHI DI AGGREGAZIONE GIOVANILI
- SITI UNESCO
- LUOGHI DI CULTO
- CENTRI SPORTIVI
- ISTITUTI SCOLASTICI
- STRUTTURE OPERANTI IN AMBITO SANITARIO E SOCIO SANITARIO
- ORATORI
- LUOGHI SENSIBILI DI PROGETTO

AREA DI RISPETTO

DISTANZA

- 500 metri
- 300 metri

QUADRO D'UNIONE

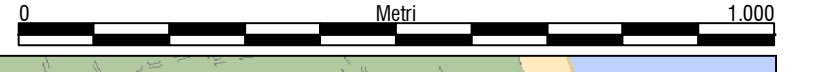
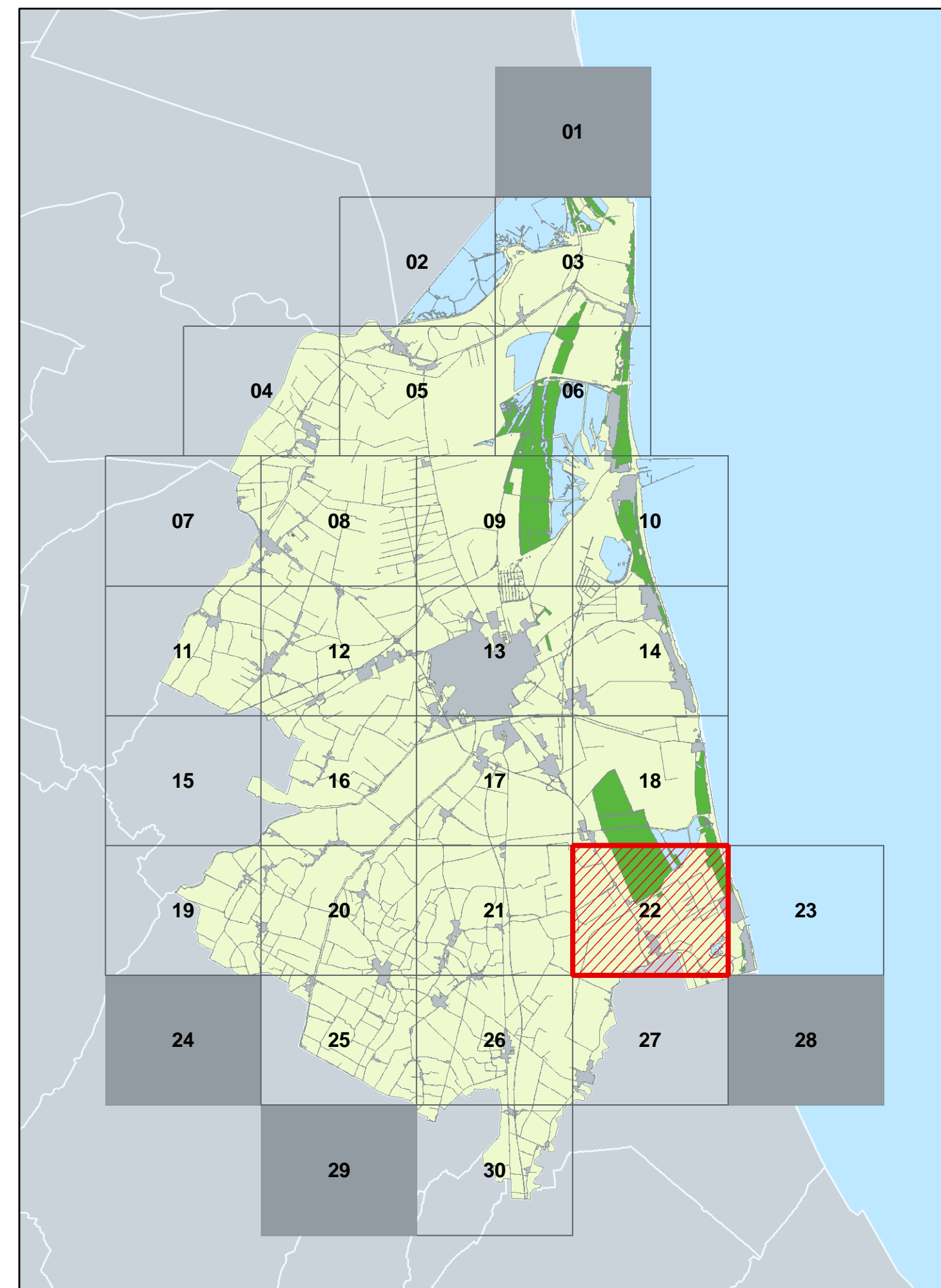



Mappatura dei luoghi sensibili

Modalità applicative del divieto alle sale scommesse e alla nuova installazione di apparecchi per gioco d'azzardo lecito.

Legge Regionale N. 5 del 04/07/2013 e Delibera G.R. N.831 del 12/06/2017

Elaborato gestionale

Tavola **23**

LIDO DI CLASSE - LIDO DI SAVIO

Rapporto 1:10.000

LEGENDA LUOGHI SENSIBILI

- CINEMA - TEATRI
- LUOGHI DI AGGREGAZIONE GIOVANILI
- SITI UNESCO
- LUOGHI DI CULTO
- CENTRI SPORTIVI
- ISTITUTI SCOLASTICI
- STRUTTURE OPERANTI IN AMBITO SANITARIO E SOCIO SANITARIO
- ORATORI
- LUOGHI SENSIBILI DI PROGETTO

AREA DI RISPETTO

DISTANZA

- 500 metri
- 300 metri

QUADRO D'UNIONE

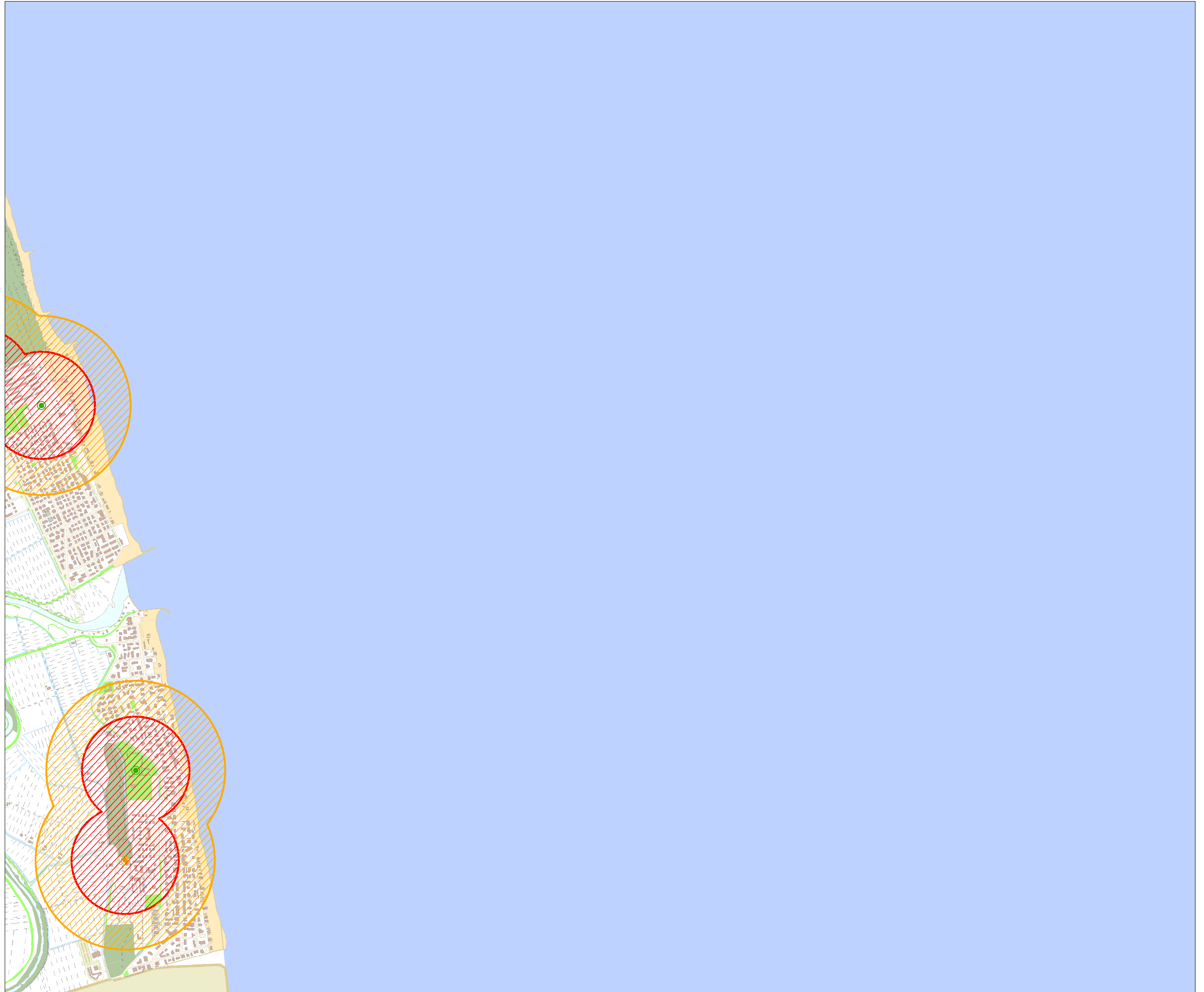
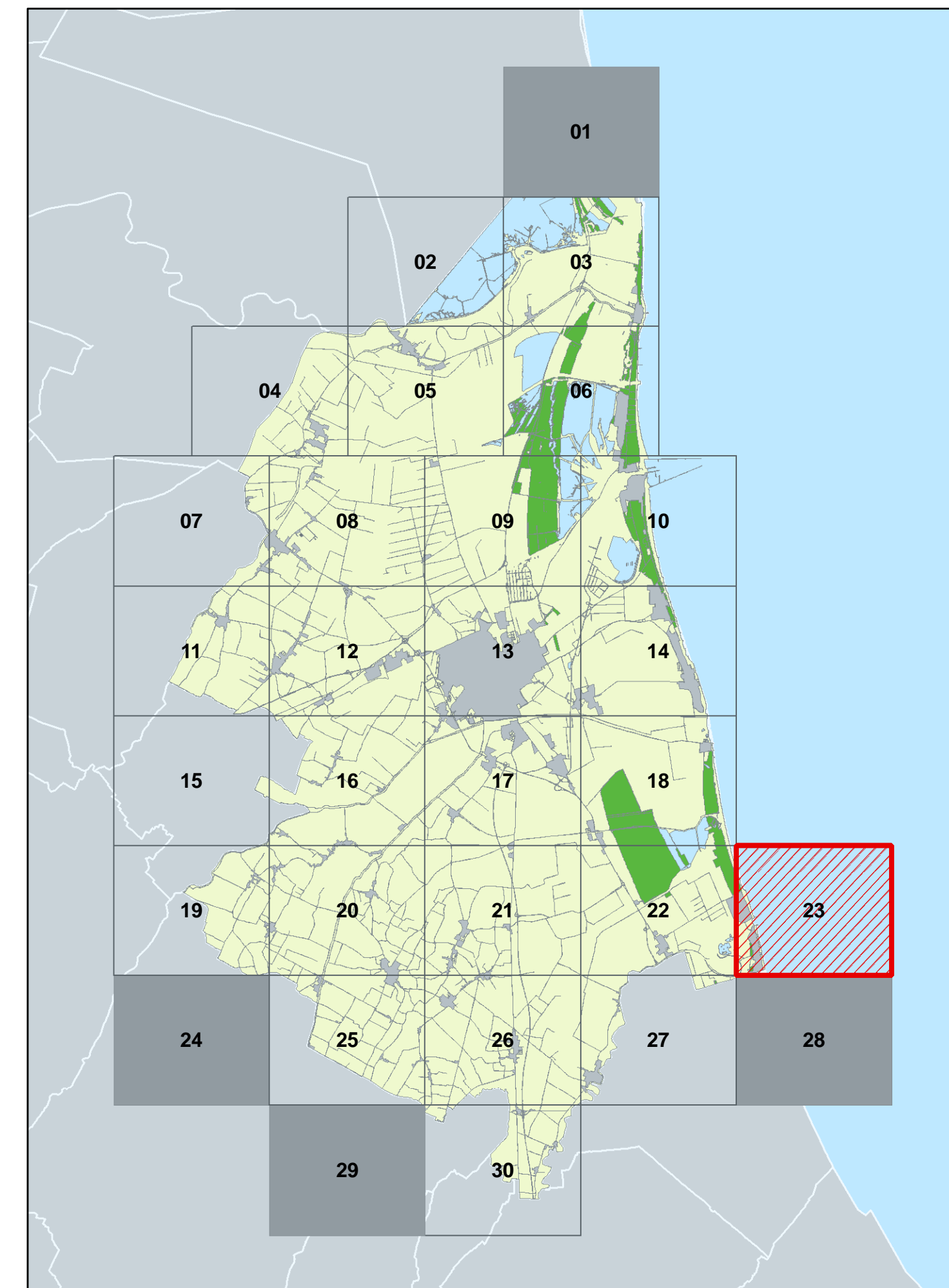



Mappatura dei luoghi sensibili

Modalità applicative del divieto alle sale scommesse e alla nuova installazione di apparecchi per gioco d'azzardo lecito.

Legge Regionale N. 5 del 04/07/2013 e Delibera G.R. N.831 del 12/06/2017

Elaborato gestionale

Tavola **24**
BRANZOLINO

Rapporto 1:10.000

LEGENDA LUOGHI SENSIBILI

- CINEMA - TEATRI
- LUOGHI DI AGGREGAZIONE GIOVANILI
- SITI UNESCO
- LUOGHI DI CULTO
- CENTRI SPORTIVI
- ISTITUTI SCOLASTICI
- STRUTTURE OPERANTI IN AMBITO SANITARIO E SOCIO SANITARIO
- ORATORI
- LUOGHI SENSIBILI DI PROGETTO

AREA DI RISPETTO

DISTANZA

- 500 metri
- 300 metri

QUADRO D'UNIONE

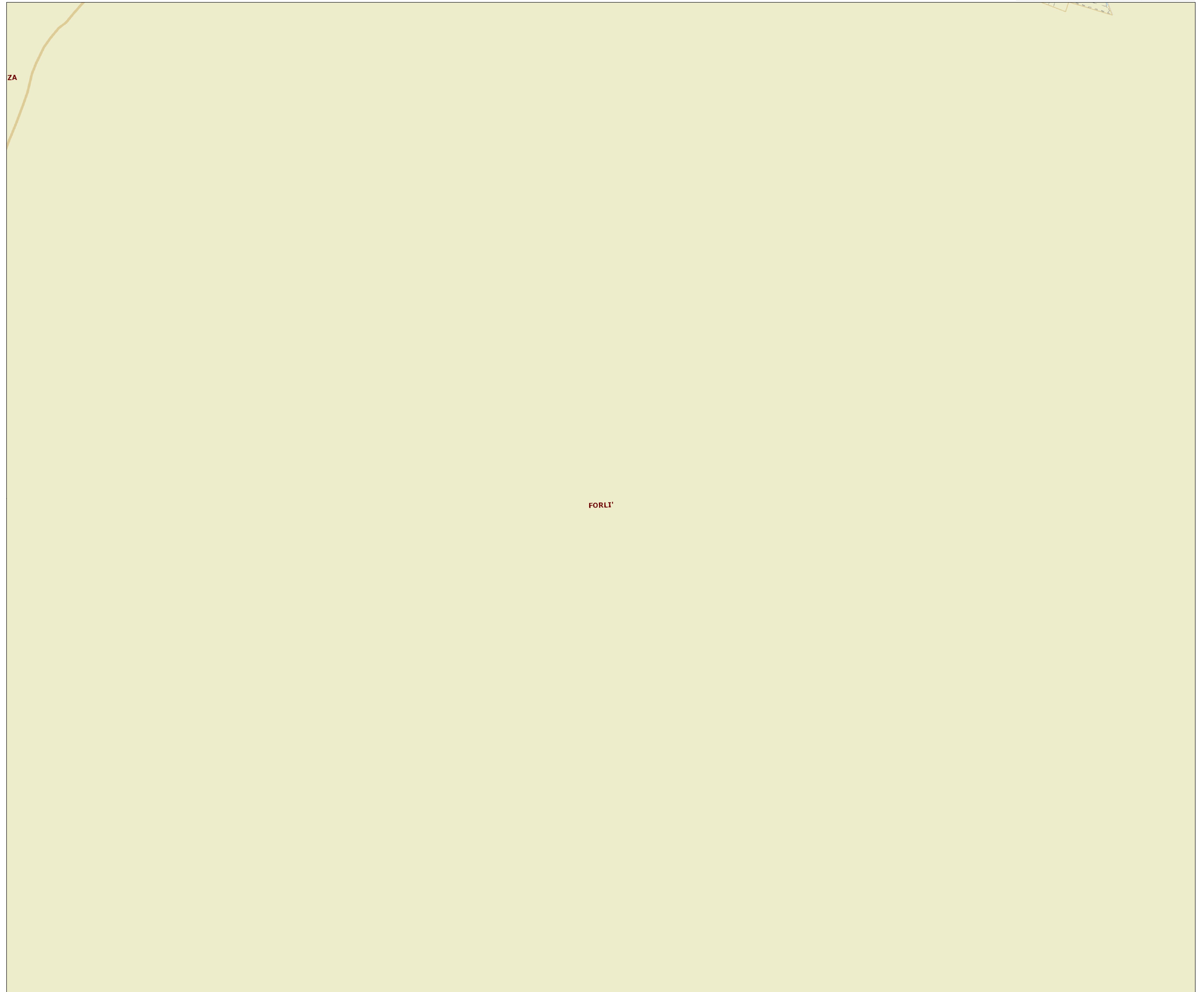
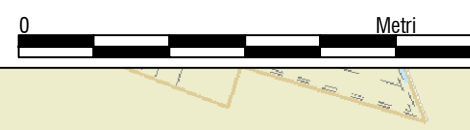
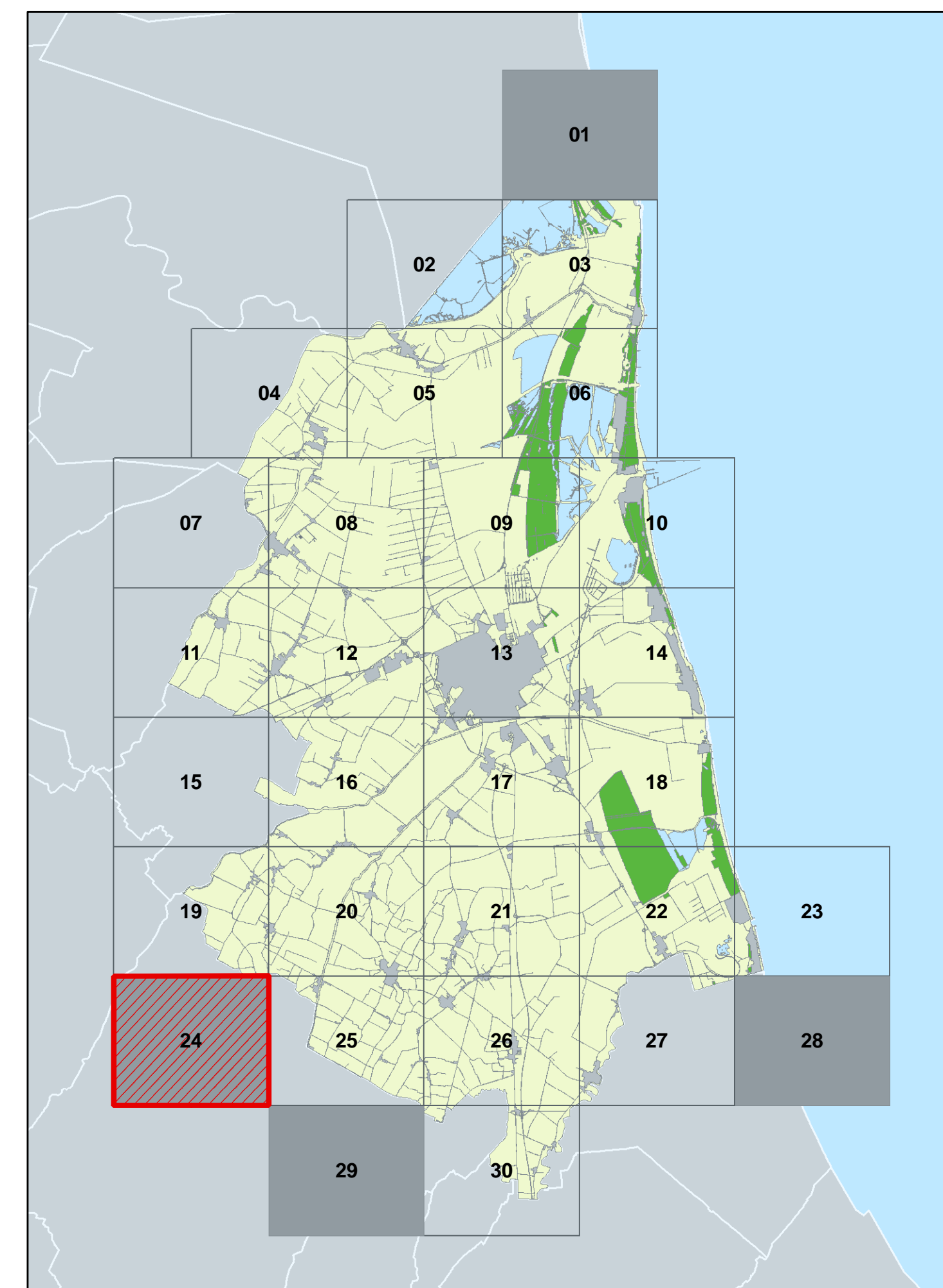



Mappatura dei luoghi sensibili

Modalità applicative del divieto alle sale scommesse e alla nuova installazione di apparecchi per gioco d'azzardo lecito.

Legge Regionale N. 5 del 04/07/2013 e Delibera G.R. N.831 del 12/06/2017









Elaborato gestionale

Tavola **25**

S. PIETRO IN VINCOLI

Rapporto 1:10.000

LEGENDA LUOGHI SENSIBILI

-  CINEMA - TEATRI
-  LUOGHI DI AGGREGAZIONE GIOVANILI
-  SITI UNESCO
-  LUOGHI DI CULTO
-  CENTRI SPORTIVI
-  ISTITUTI SCOLASTICI
-  STRUTTURE OPERANTI IN AMBITO SANITARIO E SOCIO SANITARIO
-  ORATORI
-  LUOGHI SENSIBILI DI PROGETTO

AREA DI RISPETTO

- DISTANZA**
-  500 metri
 -  300 metri

QUADRO D'UNIONE

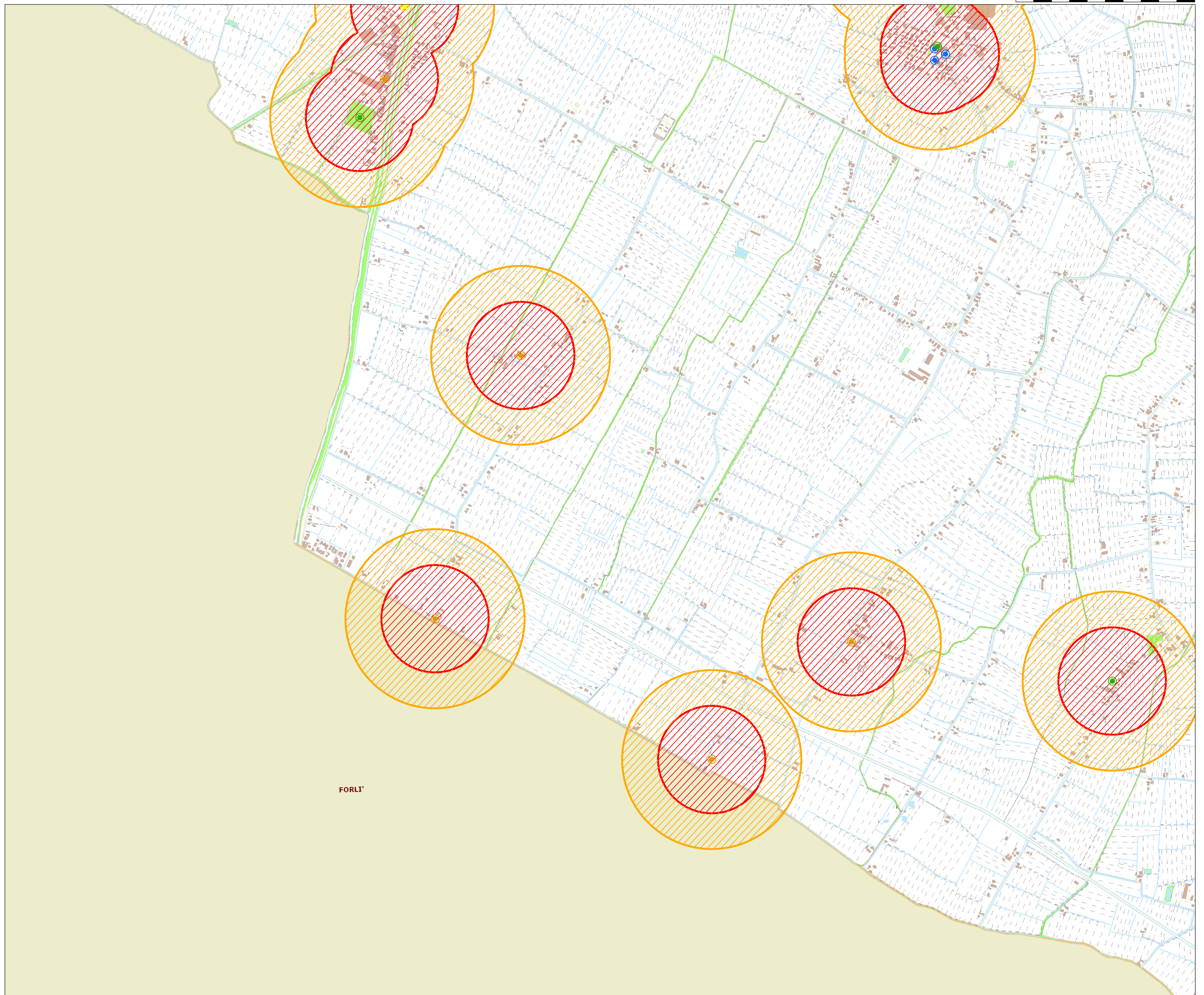
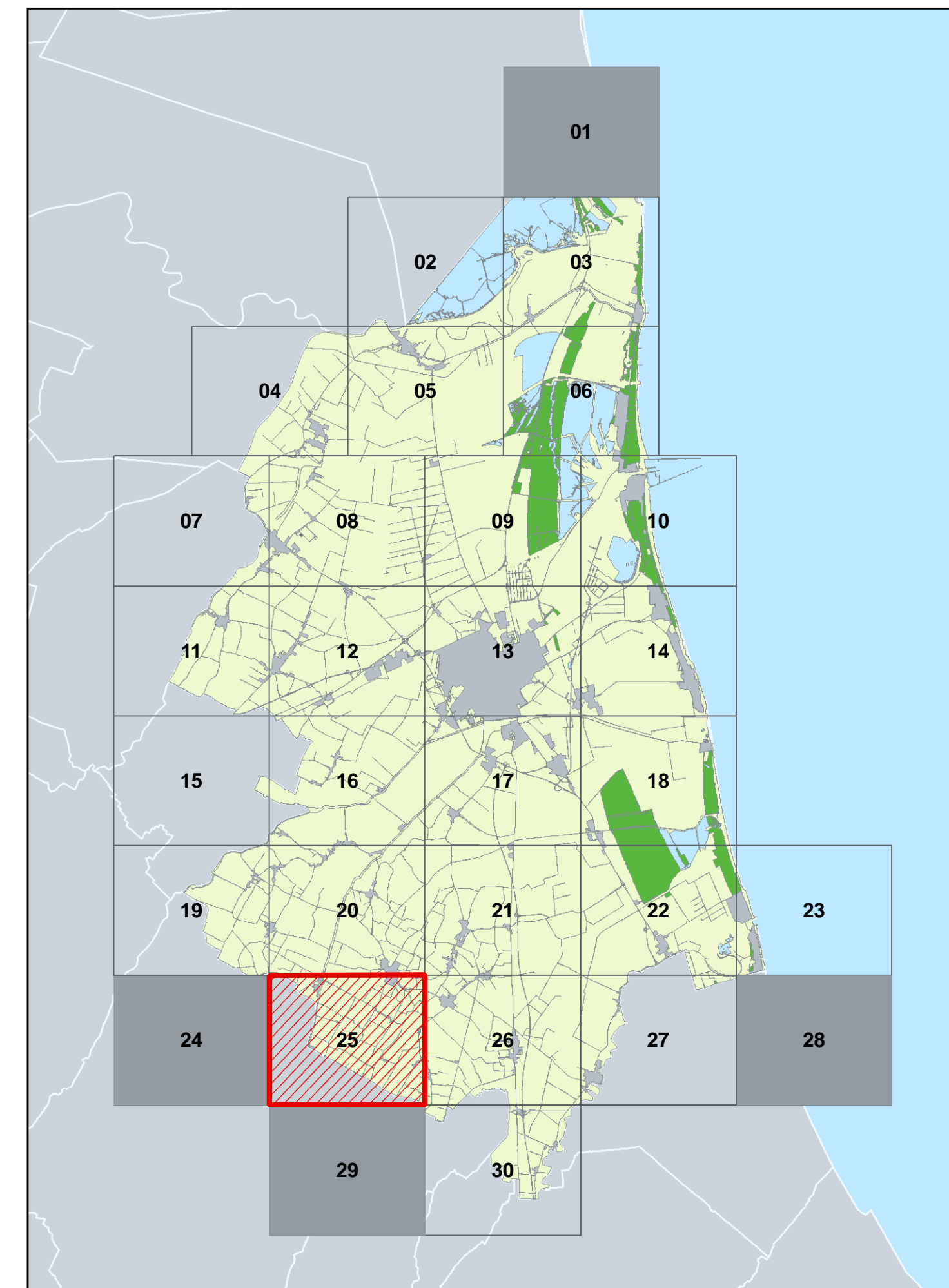



Mappatura dei luoghi sensibili

Modalità applicative del divieto alle sale scommesse e alla nuova installazione di apparecchi per gioco d'azzardo lecito.

Legge Regionale N. 5 del 04/07/2013 e Delibera G.R. N.831 del 12/06/2017

Elaborato gestionale

Tavola **26**

SAN PIETRO IN CAMPIANO - SAN ZACCARIA

Rapporto 1:10.000

LEGENDA LUOGHI SENSIBILI

- CINEMA - TEATRI
- LUOGHI DI AGGREGAZIONE GIOVANILI
- SITI UNESCO
- LUOGHI DI CULTO
- CENTRI SPORTIVI
- ISTITUTI SCOLASTICI
- STRUTTURE OPERANTI IN AMBITO SANITARIO E SOCIO SANITARIO
- ORATORI
- LUOGHI SENSIBILI DI PROGETTO

AREA DI RISPETTO

- DISTANZA**
- 500 metri
 - 300 metri

QUADRO D'UNIONE

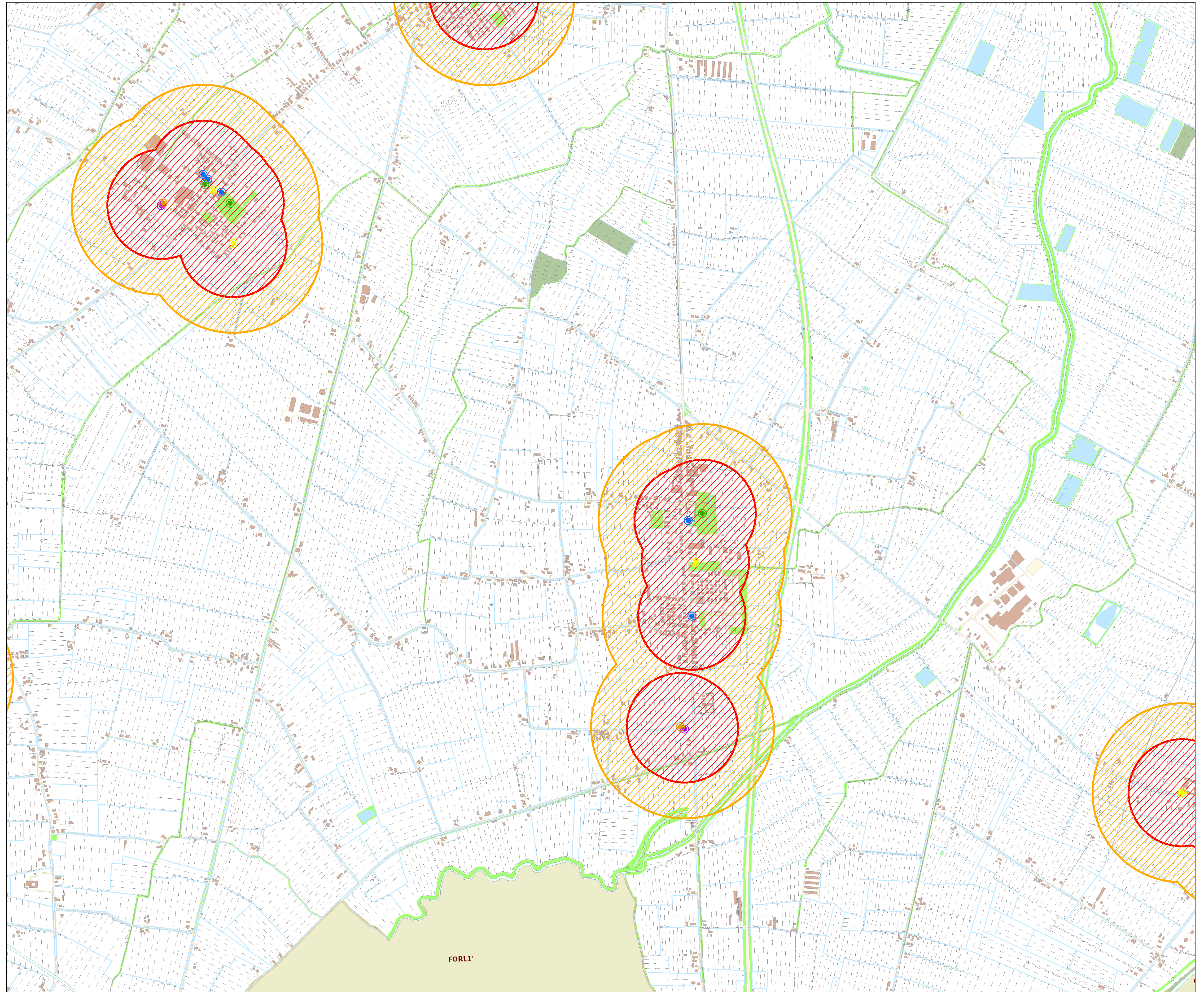
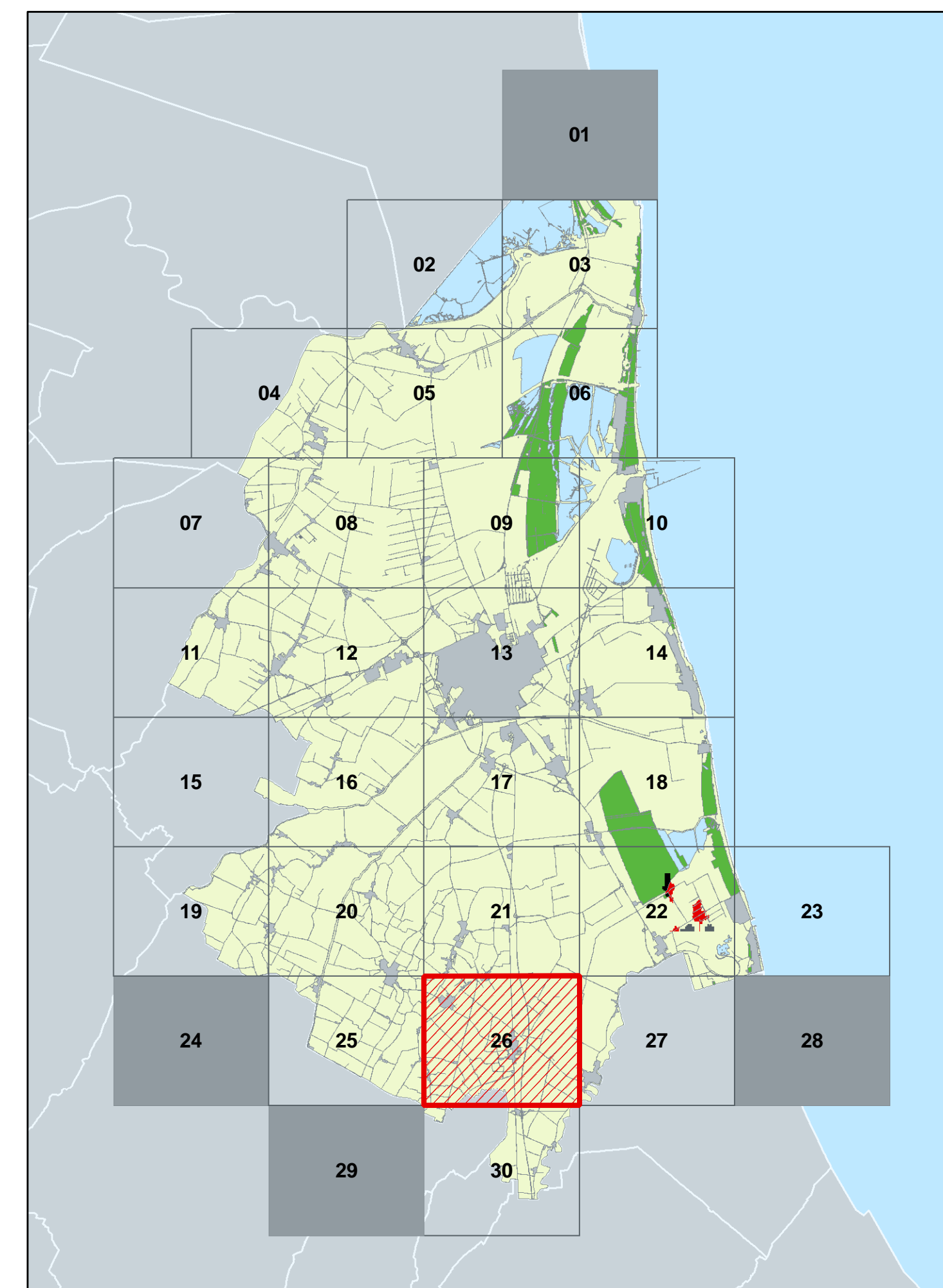

FORLÌ



Mappatura dei luoghi sensibili

Modalità applicative del divieto alle sale scommesse e alla nuova installazione di apparecchi per gioco d'azzardo lecito.

Legge Regionale N. 5 del 04/07/2013 e Delibera G.R. N.831 del 12/06/2017

Elaborato gestionale

Tavola **27**

CASTIGLIONE

Rapporto 1:10.000

LEGENDA LUOGHI SENSIBILI

- CINEMA - TEATRI
- LUOGHI DI AGGREGAZIONE GIOVANILI
- SITI UNESCO
- LUOGHI DI CULTO
- CENTRI SPORTIVI
- ISTITUTI SCOLASTICI
- STRUTTURE OPERANTI IN AMBITO SANITARIO E SOCIO SANITARIO
- ORATORI
- LUOGHI SENSIBILI DI PROGETTO

AREA DI RISPETTO

DISTANZA

500 metri

300 metri

QUADRO D'UNIONE

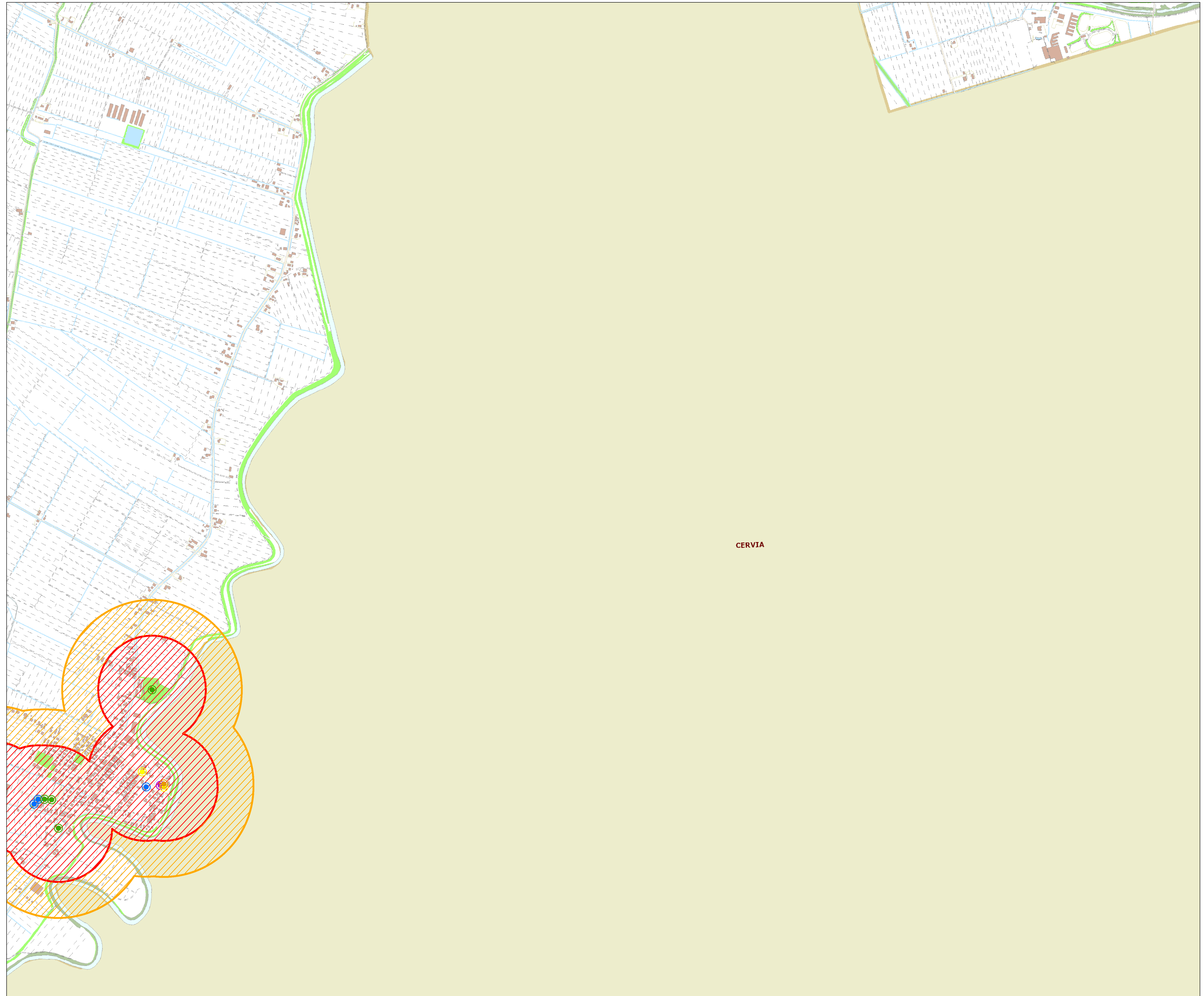
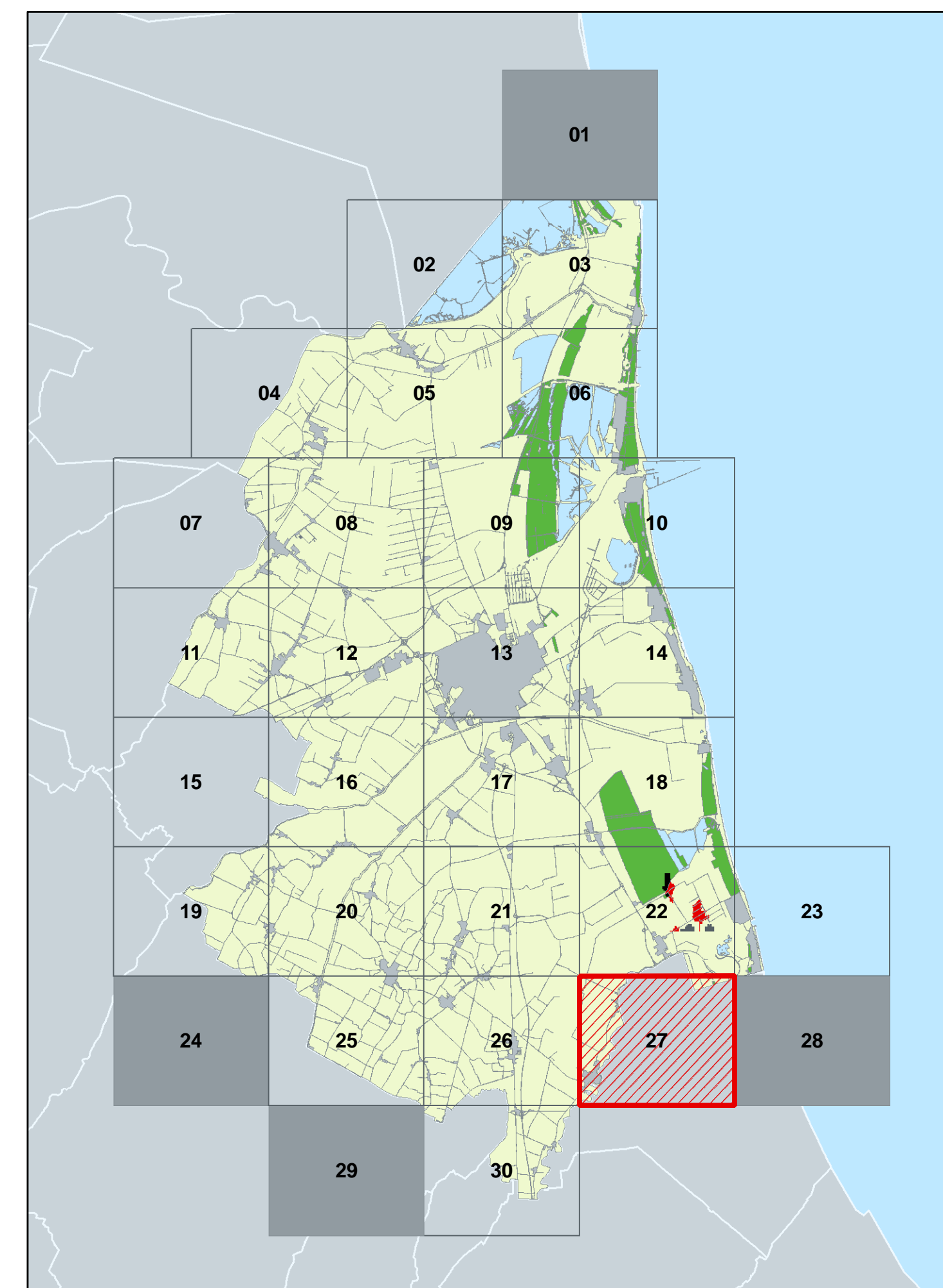



Mappatura dei luoghi sensibili

Modalità applicative del divieto alle sale scommesse e alla nuova installazione di apparecchi per gioco d'azzardo lecito.

Legge Regionale N. 5 del 04/07/2013 e Delibera G.R. N.831 del 12/06/2017

Elaborato gestionale

Tavola **28**

CUPA

Rapporto 1:10.000

LEGENDA LUOGHI SENSIBILI

- CINEMA - TEATRI
- LUOGHI DI AGGREGAZIONE GIOVANILI
- SITI UNESCO
- LUOGHI DI CULTO
- CENTRI SPORTIVI
- ISTITUTI SCOLASTICI
- STRUTTURE OPERANTI IN AMBITO SANITARIO E SOCIO SANITARIO
- ORATORI
- LUOGHI SENSIBILI DI PROGETTO

AREA DI RISPETTO

DISTANZA

500 metri

300 metri

QUADRO D'UNIONE

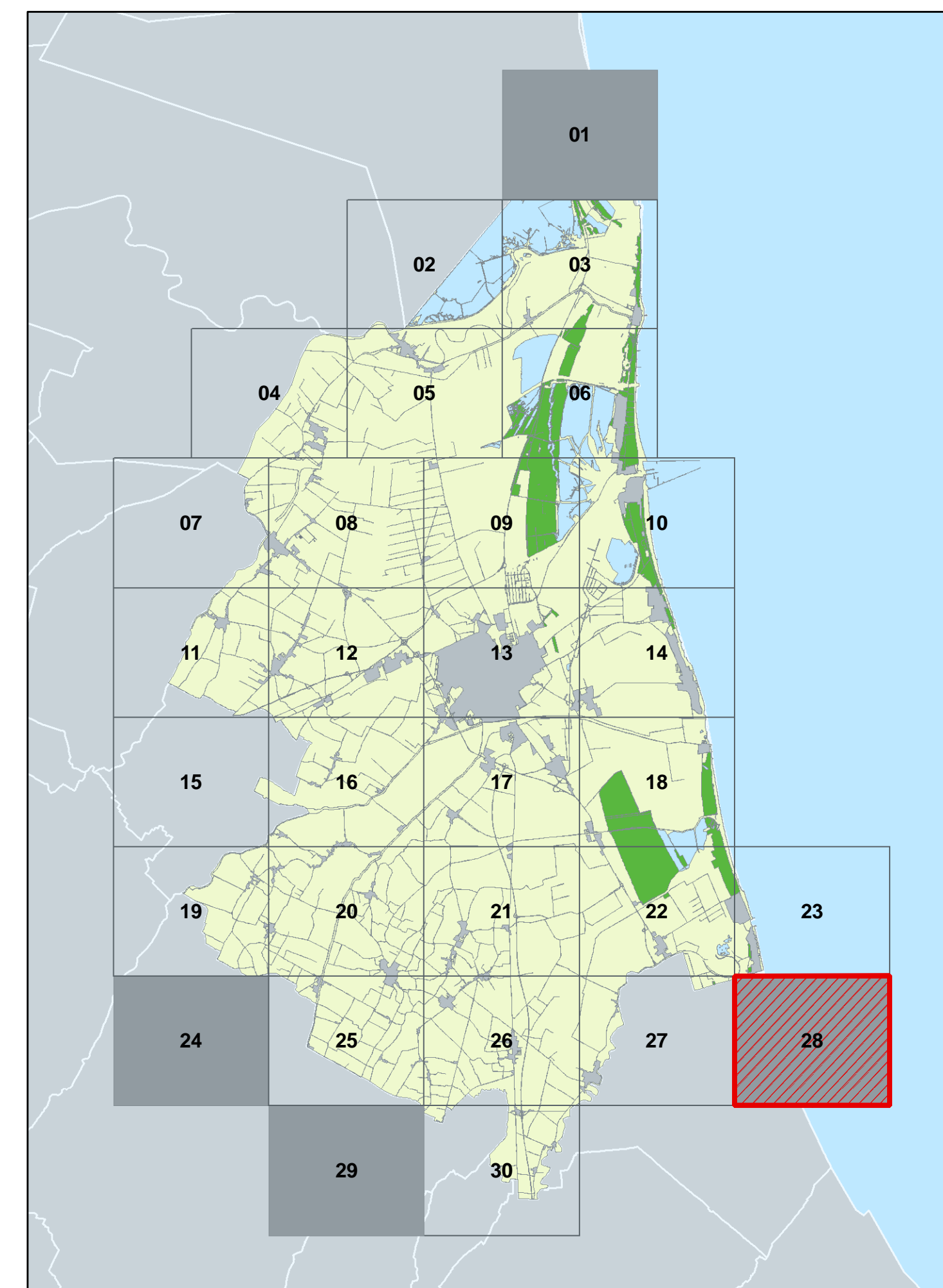



Mappatura dei luoghi sensibili

Modalità applicative del divieto alle sale scommesse e alla nuova installazione di apparecchi per gioco d'azzardo lecito.

Legge Regionale N. 5 del 04/07/2013 e Delibera G.R. N.831 del 12/06/2017

Elaborato gestionale

Tavola **29**

PIEVEQUINTA

Rapporto 1:10.000

LEGENDA LUOGHI SENSIBILI

- CINEMA - TEATRI
- LUOGHI DI AGGREGAZIONE GIOVANILI
- SITI UNESCO
- LUOGHI DI CULTO
- CENTRI SPORTIVI
- ISTITUTI SCOLASTICI
- STRUTTURE OPERANTI IN AMBITO SANITARIO E SOCIO SANITARIO
- ORATORI
- LUOGHI SENSIBILI DI PROGETTO

AREA DI RISPETTO

DISTANZA

- 500 metri
- 300 metri

QUADRO D'UNIONE

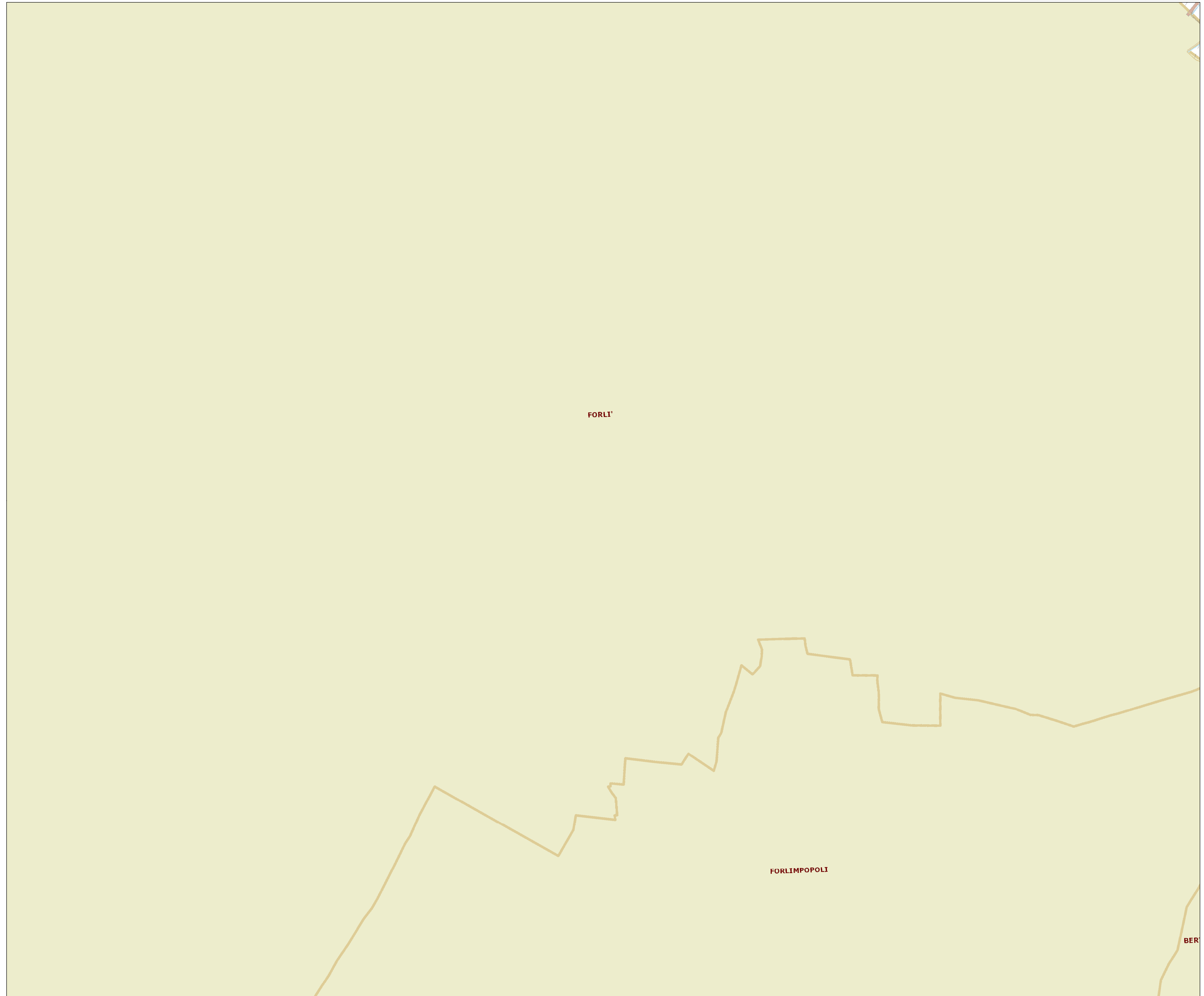
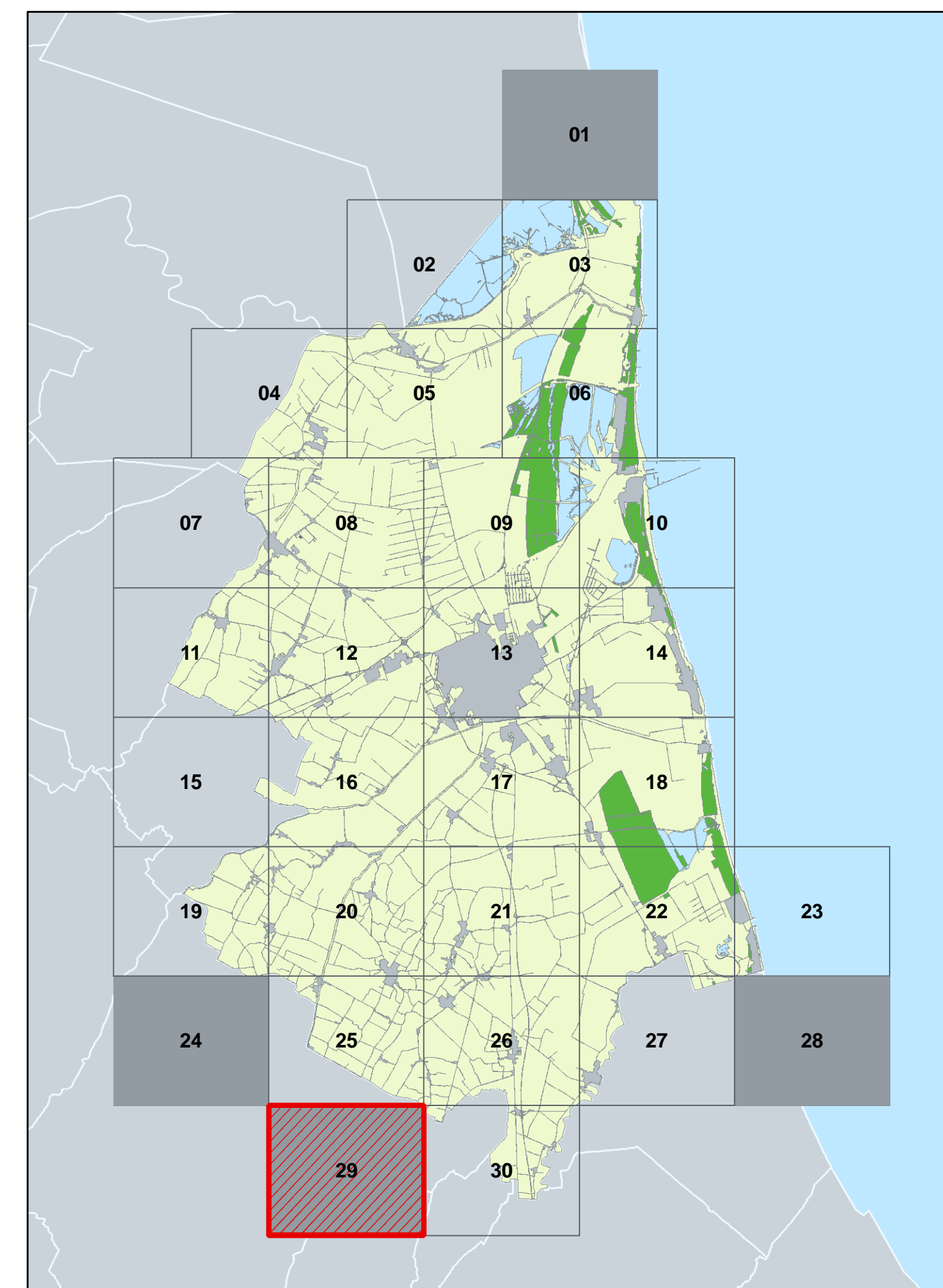



Mappatura dei luoghi sensibili

Modalità applicative del divieto alle sale scommesse e alla nuova installazione di apparecchi per gioco d'azzardo lecito.

Legge Regionale N. 5 del 04/07/2013 e Delibera G.R. N.831 del 12/06/2017

Elaborato gestionale

Tavola **30**
CASEMURATE

Rapporto 1:10.000

LEGENDA LUOGHI SENSIBILI

- CINEMA - TEATRI
- LUOGHI DI AGGREGAZIONE GIOVANILI
- SITI UNESCO
- LUOGHI DI CULTO
- CENTRI SPORTIVI
- ISTITUTI SCOLASTICI
- STRUTTURE OPERANTI IN AMBITO SANITARIO E SOCIO SANITARIO
- ORATORI
- LUOGHI SENSIBILI DI PROGETTO

AREA DI RISPETTO

- DISTANZA**
- 500 metri
 - 300 metri

QUADRO D'UNIONE

